

働く男のライフスタイル情報紙

Biz Life Style

[ビズスタ札幌]

NO.10
2022 09

『Biz Life Style』は東京、神奈川、関西、仙台、福岡、広島、札幌にて52万部発行
下記URLまでアクセスを。

www.biz-s.jp

広告掲載に関するお問い合わせ・申し込みは
TEL.011-208-1351 FAX.011-208-1357

企画・制作/株式会社イースト・デイリー
〒060-0001札幌市中央区北1条西9丁目3-1 南大通ビルN1 6階
©2022 DAILY ADVERTISING AGENCY CO.,LTD



周囲の人々から、目の前の作品から。
オープンな心を持てば、
学びのチャンスは無限にある。

ヘアメイク：加藤ゆい スタイリスト：松下洋介 カメラマン：福岡諒詞(GEKKO)

シンガーソングライターという印象が強い方、ドラマや映画などの映像作品に思い入れを持つ方、そして舞台を支配する生の演技力に魅せられた方。その多彩な横顔から幅広い年齢層から支持を集める小池徹平さんは、この秋に注目の舞台を控えている。

この10月1日、ブロードウェイミュージカル『キンキーブーツ』が3度目の上演の幕を開ける。2016年の初演、2019年の再演とも全公演ソールドアウトの人気を呼んだ超話題作に三たび主演する意気込みやいかに。今月のテーマ「学び」の話題を交えながらお話を伺った。

——いよいよ待望の再々演とこのことで、いまのご心境をお聞かせください。

——かく過去2回を超えるクオリティに仕上げたいという想いでいいですね。チャリティープレイスは今回で3度目ですので自分の中に染み付いています。こうして続けていくと決めた限りは、やはり成長した姿をお見せしなければなりません。

——今回のローラ役は、高校の同級生でもある城田優さんが務められますね。

はい、気が知れているので何でも言い合うようにしています。ローラは美しく煌びやかなオーラをまとう存在で、演技力、歌唱力、ダンススキルのすべてが問われ



小池 徹平さん

1986年、大阪府生まれ。2001年に「JUNONスーパーボーイ」コンテストでグランプリを受賞。その後、ウエンツ瑛士と共に音楽ユニット「WaT」を結成し、2016年まで活動。音楽活動はもちろん、ドラマ・映画と幅広く活躍する。2013年に宮本亜門演出の舞台『メリリー・ウィー・ロール・アロング〜それでも僕は前へ進む〜』でミュージカル初出演。その後、『1789-バスティーユの恋人たち』『キンキーブーツ』(共に2016年初演)で菊田一夫演劇賞を受賞。ミュージカル俳優としての地位を確立する。

ますが、その意味でも城田は頼もしい存在です。

——上演を重ねる中で、何か個人的に感じることはありますか？

たとえば、劇中に「相手のことも自分のことも受け容れることができる世界が変わる」という主旨の台詞があるのですが、自分の殻の中で窮屈に生きるのではなくオープンな心を持ちなさいというメッセージは、今の時代にこそ響くのではないかと思います。また、男女の二択に収まらない多様な表現も内包していますので、とても勉強になりました。

——何かを表現するお仕事は、作品を通して学べることも多そうですね。

そうですね。音楽にも映像にも舞台にも、それぞれに素晴らしい表現力をお持ちの方がたくさんおられます。周囲の方々から常に学びつつ、「自分はプロとして胸を張れる仕事をしているのか」という自問自答を繰り返しながら、目の前の仕事にがむしゃらに取り組んでいます。

——『キンキーブーツ』の初演での演技は、菊田一夫演劇賞の受賞理由のひとつになるなど、非常に高い評価を集めましたね。

今まで歩んできた道のりは間違っていないかなんかと思えてきて、本当に嬉しく思いました。また、時にはこうして振り返ることも大切なんだ」と学んだ瞬間ともなりました。

——プライベートでの学びはいかがですか？

釣りが趣味なのですが、自粛期間を機に魚の料理法を勉強しました。独学ですが、美味しいと食べてくれる家族の表情を見て、「その気になればできるんだなあ」と噛み締めています(笑)。

——では最後に、今回の舞台の見どころを。

劇場ならではの解放感に加えて、楽曲の作詞作曲はあのシンディ・ローパーさんというところで、音楽ファンの方にもおすすすめです。ハッピーな気分を味わえるミュージカル作品ですので、ぜひ足をお運びください！



ブロードウェイミュージカル『キンキーブーツ』 2022年秋に3度目の上演へ

東京公演 2022年10月1日(土)～11月3日(木・祝) 東急シアターオーブ
大阪公演 2022年11月10日(木)～11月20日(日) オリックス劇場

脚本：ハーヴェイ・ファイアスタイン 音楽・作詞：シンディ・ローパー
演出・振付：ジェリー・ミッチェル 日本版演出協力/上演台本：岸谷五朗
訳詞：森 雪之丞
出演：小池徹平、城田 優、ソニン、玉置成実、勝矢、ひのあたら 他

レディース、ジェントルマン！
そして本当の自分を探し求めるあなたに贈る
世界がパワフルに輝き始める傑作ミュージカル！
なりたい自分になるためのヒントがここに！

http://www.kinkyboots.jp/ @kinkybootsjp



北海道神宮



札幌市博物館



知事公館

大通の西を 辿る愉しみ。

札幌の都心と円山をむすぶ道すがら、そこには古くから歴史や文化を尊びながら、ゆたかな時間を紡いできた街並みがある。再開発で街が大きく変貌を遂げつつあるいまだからこそ、あらためて大通の西を辿ってみたい。

都心のオアシスで、四季の彩りに癒される。〈西11丁目エリア〉

四季折々の樹々や花々が人々の目を楽しませてくれる大通公園。石山通を越えた西12丁目のバラ園には日本の品種の他に札幌市の姉妹都市ポートランド市のあるアメリカで作られた品種や、ドイツ、中国など友好都市の品種も含め、約55種類のバラを楽しむことができる。見ごろは平年6月中旬から10月中旬と長く楽しめるのが嬉しい。



大通公園バラ園

バラ園を前庭のようにし

て佇むのは札幌市資料館。札幌軟石を使った重厚な建築は、この街の歴史を物語るにふさわしい。

アートを味わい、大人の審美眼を満たす。〈西18丁目エリア〉



道立近代美術館

西16丁目まで歩を進めると、古き良き洋館文化を堪能できる北海道知事公館がある。手入れの行き届いた芝が気持ち良く、都心の異空間といった趣だ。さらに西へ進むと、道立近代美術館や三岸好太郎美術館などのアートスポットで、

数々の名作と出会うことができる。新たな発見や美意識が日常の中に息づいている。

「安心に寄り添い、人生を深く謳歌する。」〈西18丁目エリア〉

アートエリアから大通を挟んだ南側は、札幌医科大学総合病院やNKT東日本札幌病院、日本で最初の脳神経外科専門病院である中村記念病院やクリニックなどが集まる一大メディカルエリアだ。近くに大きな安心の場があるといことは、きっと人生を謳歌するうえでも支えになるに違いない。



医大付属病院

古き良き情緒と、感性が交わる街。〈円山裏参道エリア〉

古くから北海道神宮へ参拝する人々が行き交い、文化を紡いできた一筋の通り。それが円山裏参道だ。西20丁目から神宮へと続くこの道を歩くと、どこか人々の日々の暮らしへの息吹を感じてしまう。日常を大切に飾る花屋や雑貨店。古民家を改装した隠れ家のようなカフェがあるかと思えば、世界の食通を唸らせる和食の名店やレストランが静かに迎え入れてくれる。そう、歩くと楽しい街は、住んでも楽しいのだらうと思わずにはいられない。



和喜智

裏参道を第3鳥居の前で右に入ると円山公園にでる。春には桜、秋には紅葉の名所として、毎年多くの市民で賑わう憩いの場だ。南には開拓の礎となった天然記念物の円山が佇む。あたりをゆっくり散策すると、確かにここが札幌の聖地であり、どこにもない特別な場所であることを実感できる。



円山公園

My Favorite Life Style

BRANZ TOWER

ブランズタワー
札幌大通公園

環境先進を、住まいから。
東急不動産「ブランズ」

大通公園と暮らす日常へ。

「大通公園」徒歩4分*1。
札幌西都心*2を自由自在に謳歌する、
29階建て全179邸の大規模制震タワーレジデンス。

〔現地周辺写真/外観完成予想CG〕



※掲載の眺望写真はモデルルーム(1タイプ、セレクト4、モデルルームプラン/完売済)バルコニーより南西方向を撮影(2021年3月)した写真にCG処理を施したもので眺望は住戸により異なります。また、周辺環境は将来にわたり保証されるものではありません。モデルルームの有償オプションの他、家具・調度品等に関しては販売価額には含まれておりません。※セレクト・オプションには申込期限がございます。また、オプションはお部屋のタイプ、階数によって設置できない場合がございます。

目まぐるしく変化する札幌都心の街並みの中で、いつも変わらず潤いと安らぎを享受できる大通公園。この都心を貫く緑のオアシスに、大きな空や四季折々の花たちを時を忘れて楽しんでしまおう。そんな癒しの空間から徒歩4分の場所に、ブランズタワー札幌大通公園はある。29階建の制振設計で、スカイラウンジやゲストルームなど、洗練と寛ぎの共用施設を完備。タワー内はすべてが住居専用。商業施設などが併設されていないので落ち着いて暮らすことができる。

大通公園と暮らす。その贅沢な日常こそ、都心に住む欲び。

では、そんなブランズタワー札幌大通公園の日常に目を向けてみよう。たとえ

は、窓辺にそそぐ日差しに誘われて大通公園に散歩へ。一番近いエリアは、8丁目から10丁目、公園の中でも唯一2フロックが続くゆったりとしたエリア。こどもたちが何げなく遊ぶ遊具は、世界的な彫刻家イサム・ノグチの作品だ。噴水があり、彫刻があり、花壇やバラ園がある。休日には気持ちのいい芝生に座ってブランチを楽しめるのもいいだろう。

賑やかなイベントの数々が、四季を綴る公園。

ライラックまつりやビアガーデン、世界から観光客が集う雪まつり。例年であれば、1年を通して多種多様なイベントが催される大通公園。コロナ禍で中止されていたが今年から再開され

前と変わらない賑わいを見せている。同物件では、今予約制でモデルルームを公開中。建物内にもモデルルームが2タイプ用意されているので、ぜひ間取りや設備、しつらいなどを実際の住戸で体感してほしい。モデルルーム見学を兼ねて、現地周辺や大通公園への道すがらを楽しんでみてはいかがだろうか。



〔メインエントランス完成予想CG〕

2023年1月下旬竣工(予定)!

◎お問い合わせは「ブランズタワー札幌大通公園」マンションギャラリー ◎詳しくは公式ホームページで

0120-262-109

ブランズタワー札幌大通公園

検索



営業時間/10:00~18:00
定休日/毎週水・木曜日(祝日除く)および第1~3火曜日

マンションギャラリー&建物内モデルルーム公開中(予約制)

〔マンションギャラリー所在地〕札幌市中央区南2条西7丁目8-3

●所在地/北海道札幌市中央区南2条西7丁目1-1(地番) ●交通/札幌市営地下鉄東西線「西11丁目」駅徒歩3分(サブエントランスより)。メインエントランスからは徒歩4分 ●用途地域/商業地域 ●敷地面積/185448㎡ ●建築面積/79445㎡ ●建築延床面積/15,883.49㎡(容積対象面積11,126.16㎡) ●構造・規模/RC造一部S造・地上29階建 ●建築確認番号/第ERI-20020892号(令和2年9月17日付)、第ERI-21008257号(令和3年4月28日付)、第ERI-21039587号(令和3年11月26日付)、第ERI-22023504号(令和4年7月26日付) ●総戸数/179戸 ●管理形態/区分所有者全員により管理組合設立後、管理会社に委託予定 ●駐車場/91台(月額使用料:28,000円~38,000円)(乗客用・車椅子利用者用含む) ●自転車置場/178台(月額使用料:200円~500円) ●バイク置場/2台(月額使用料:2,000円) ●分譲後の権利形態/敷地及び建物共用部分は専有面積割合による所有権の共有、建物専有部分は区分所有権 ●建物竣工/2023年1月下旬予定 ●建物引渡/2023年3月下旬予定 ●売主/販売代理/東急不動産株式会社 国土交通大臣(16)第45号(一社)不動産協会会員(公社)首都圏不動産公正取引協議会加盟 〒150-0043 東京都渋谷区道玄坂一丁目21番1号 札幌支店 〒060-0001 札幌市中央区北1条西4丁目2番2号 札幌ノースプラザ11階 ●売主/京阪電鉄不動産株式会社 国土交通大臣(5)第6056号(一社)不動産協会会員(一社)大阪府宅地建物取引業協会会員(公社)近畿地区不動産公正取引協議会加盟(一社)不動産流通経営協会加盟 〒540-6591 大阪府中央区大手前1-7-31(OMMビル15階) ●売主/株式会社じょうてつ北海道知事石狩(16)第207号(一社)北海道不動産公正取引協議会加盟(一社)北海道住宅都市開発協会会員 〒003-0001 札幌市白石区東札幌1条1丁目1番8号 ●販売会社/株式会社ピーロット(販売代理(復代理)) 国土交通大臣(2)第8157号(公社)東京都宅地建物取引業協会加盟(公社)首都圏不動産公正取引協議会加盟 〒105-0004 東京都港区新橋1-11-7 新橋センタープレイス ●設計・監理/佐藤工業株式会社 札幌支店 ●施工/佐藤工業株式会社 札幌支店 ●管理会社/株式会社東急コミュニティー ●今回販売戸数/28戸 ●販売価額/2,810万円(1戸)~11,980万円(1戸) ●最多価額帯/3,100万円台・4,200万円台・4,600万円台・5,000万円台・5,200万円台・5,500万円台・5,600万円台(各2戸) ●100万円単位 ●間取り/1LDK~3LDK ●住戸専有面積/37.82㎡~90.49㎡ ●バルコニー面積/9.48㎡~37.45㎡ ●トランクルーム面積/1.00㎡ ●管理費(月額)/6,600円~15,900円 ●管理準備金(引渡し時一括)/6,600円~15,900円 ●修繕積立金(月額)/4,500円~11,000円 ●修繕積立基金(引渡し時一括)/356,500円~862,500円 ●インターネットサービス利用料(月額)/1,100円 ●先着順申込受付場所/「ブランズタワー札幌大通公園」マンションギャラリー ●お申込に必要なもの/お認印・ご本人様確認書類(運転免許証・パスポート・保険証などの写し)、収入証明書(2020年・2021年分の源泉徴収票または直近3年分の確定申告の写し)をお持ちください。 ※先着順につき、成約済みの際はご了承ください。 ●広告制作日/2022年9月23日 ●取引条件の有効期限/2022年10月末日 ※1サブエントランスからの徒歩分・距離となります。 ※2「札幌市まちづくり戦略ビジョン」(2013年策定)に基づく「札幌市立地適正化計画」にて定められた、都心機能誘導区域(都心)内の西側に本物件が立地することを表現しています。 ※掲載の現地周辺写真/外観完成予想CGは現地周辺を撮影(2020年9月撮影)した写真に計画段階の図面を基に描き起こした建物完成予想図を合成し、CG加工したもので、実際とは異なります。また、変更となる場合がございます。雨樋、給気口、スリプ等、一部表現されていない設備機器がございます。また、外壁タイルを再現するために、実際のタイル目地とは異なる大きさで表現しております。 ※周辺環境は将来にわたり保証されるものではありません。 ※掲載のメインエントランス完成予想CGは計画段階の図面を基に描き起こしたもので、実際とは異なります。また変更となる場合がございます。雨樋、給気口、スリプ等、一部再現されていない設備機器がございます。また、タイル・石貼・石畳の大きさは実際とは異なります。 ※掲載は計画段階のものであり、変更となる場合がございます。また特定の季節、時期、または入居時を想定して描かれたものではありません。葉の色合いや枝ぶり、樹形は想定であり、竣工時には完成予想CG程度には成長していません。 ※周辺の建物、電柱、電線、標識、ガードレール等は省略またはライン等で表現しております。 ※掲載の情報は2022年9月23日現在のものです。

本人のやりたい事、
動きたい事を尊重し、
しっかりとサポート。

2人
入居可



自分らしく、おだやかに過ごす終の住処。
パークウエルならその願いが叶う。

高齢化が進むなか、高齢者をさ
さえる施設の数はずいぶん増えて
きた。一時は入居待ちが多かつ
たが、今はかなり入りやすくなっ
てきたという。しかし、介護系の施
設では、従来から「高齢者の安心安
全をルール・制限によって保つ」と
いう考えが一般的。入居者の自由
を奪うことが前提だ。自分でい
るできる人、制限がわずらわし
い人も多いだろう。そこで検討し
たいのが、高齢者向け住宅とい
う選択肢だ。

パークウエル水車町は、高齢者
が安心して生活できるようにバ
リアフリー化され、緊急時対応
サービスも利用できる賃貸住宅
だ。不動産賃貸物件オーナーであ
る木村さつき社長は、自身も長く
母親の介護を行ってきた経験か
ら、「高齢の方ほど、本人のやり
たいことを最優先にし、日々生き
る喜びを感じて欲しい」とパー
クウエル3棟を運営。その想いの
現れが、コロナ禍の対応だ。多く
の施設が家族と面会を禁止する
中、パークウエルは食堂での面会
を実施。近況の状態を家族に感じ
てもらえるように配慮。今では部
屋への立ち入りも自由に。もちろ
ん感染者はゼロだ。次亜塩素酸を
使用した空調の導入、クロスやガ
ラスへの光触媒の噴霧など、今も
コロナ対策には細心の注意を払い
続けている。

一方で、いよいよアフターコロナ
が見えてきた現在、連休などは入
居者の家族が訪れ、一緒に宿泊す
るなど、部屋で大切な人とのひと
とぎが過ごせるよう、様々な配慮
がなされている。



入居者の健康や喜びの元とな
る「食」にも、木村社長はこだわ
る。栄養士の管理のもと、バランス
のとれた献立で入居者からも好評
だ。また、近隣の医療機関の情報
をスタッフ同士が共有し、緊急時
対応サービスの体制を整えている
のも心強い。地域の医療と連携し、
すぐにアクセスできるように心が
けているが、年内には、パークウ
エル水車町に隣接した内科クリニッ
クが新設され透視も受けられる。
これまで以上に安心した生活を送
ることができるようになる。

豊平川の水面と四季の藻岩山
を眺めながら、おだやかに暮らす
ことができる。終の住処。パーク
ウエル水車町なら、きっと自分ら
しくおだやかに、人生を謳歌でき
るに違いない。



Park Well パークウエルグループ

【資料請求、お問い合わせ】(株)丸和きむら
TEL.011-854-2081

パークウエル 検索

<https://park-well.com/>



サービス付き高齢者住宅

パークウエル水車町

住所/札幌市豊平区水車町2丁目2番1号
交通/地下鉄東豊線「学園前」駅 徒歩5分
地下鉄南北線「中島公園」駅 徒歩6分
家賃/55,000円～
間取/1R:18.24㎡～ 2LDK:49.92㎡

住宅型有料老人ホーム

パークウエル学園前

住所/札幌市豊平区平岸2条1丁目
交通/地下鉄東豊線「豊平公園前」駅 徒歩5分
地下鉄東豊線「学園前」駅 徒歩6分
家賃/55,000円～

住宅型有料老人ホーム

パークウエル豊平

住所/札幌市豊平区豊平6条3丁目
交通/地下鉄東豊線「学園前」駅 徒歩6分
家賃/79,000円～

My Favorite Life Style

今秋11月7日、 パークウェル水車町に併設する クリニックが開院。



自分らしく過ごす終の住処、パークウェル水車町。クリニックの併設で高齢者にとってさらに安心の環境が整う。

多くの介護施設は地域の医療機関と連携しているが、医療機関を併設している施設となると数少ないのが現状だ。高齢の方が安心して入居できる体制という点では、クリニックの併設は、これほど心強いものはないだろう。

そんな中、高齢者向け住宅パークウェル水車町の敷地内に計画中だった「さっぽろ南大橋クリニック」の開院が今秋11月7日に決まった。終の住処として安心できる環境がさらに広がったわけだ。木村幸滋院長にお話を伺った。

日常的なケアと緊急時の迅速な対応。

クリニック併設メリットは、あくまで面での快適さはもちろんだが、日常的にこまやかな医療ケアが受けられる点があげられる。特に透析治療を必要とされる方など、持病のある高齢者にとってその恩恵は大きい。

もうひとつは緊急時に迅速に対応できる点。入居者や家族に

とっては大きな安心になるだろう。また、高齢になると体調を崩しそのまま入院ということも多い。いざ入院となった場合の手続きがスムーズなこともクリニック併設の利点といえるだろう。

入居者の安心と地域医療への貢献。

木村院長が「さっぽろ南大橋クリニック」の建設を計画したのは約2年前。「私はずっと医療の道に携わってきましたが、母の運営するパークウェルを見てきて、いつか高齢の入居者が安心して住める、終の住処への手助けをした」と考えるようになり「ました」と語る。長年祖母の介護を行い、札幌市内に3棟のパークウェルシリーズを立ち上げた母木村さつき社長の想いがそこには受け継がれているのだ。

クリニックを併設するパークウェル水車町があるのは、豊平川に面した景色のいい場所。橋を渡れば中央区という好立地にある。またパークウェルシリーズは

他にも2棟あるが、同クリニックでは訪問診療に力を入れるので自宅での手厚いサポートが受けられる。

「当院では、様々な理由で通院が困難な方も、ご自宅に伺い診察・治療を行わせていただきますので、ご安心ください。私は心臓と腎臓・透析の専門医として治療に当たらせていただきますが、発熱やかぜ症状、お腹の調子が悪いなど、どんな症状でも一人ひとり丁寧に対応させていただきます。しっかりと地域に根ざした、かかりつけ医になることが私の目標です」と語る木村院長。

超高齢化社会を迎える日本にあって、老後の暮らしや住まい方はますます多様化している。その中で、少しでも健康に不安がある方にはパークウェルのような存在は有難いはずだ。特に内科通院や透析治療を必要とする方で、高齢者向け施設への入居を考えている方は、気軽に問い合わせしてみるといいだろう。

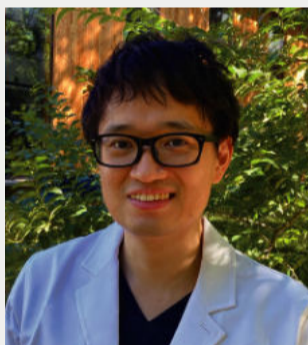

院長 木村幸滋

この度は豊平区水車町で開院させていただくこととなりました。年々、心臓や腎臓病の患者さまは増加しており、今後も継続的に診療していく必要性を感じています。心臓、腎臓・透析、訪問診療を専門にしておりますが、風邪や発熱など、どんな症状でも気軽に受診ください。当院は地域医療を通じて、患者さまの健康および社会生活の一助となることを目指しております。どうぞよろしくお祈りいたします。

〈経歴〉

2010年札幌医科大学医学部を卒業。札幌東洲会病院、札幌医科大学附属病院、旭川赤十字病院、製鉄記念室蘭病院を経て、2020年5月より天使病院循環器内科・人工透析内科科長。

〈資格・所属学会〉

日本内科学会認定内科医、日本循環器学会認定循環器専門医、日本腎臓学会腎臓専門医、日本透析医学会透析専門医、日本内科学会認定産業医、医学博士、日本糖尿病学会、ACLS取得、緩和ケア講習受講済み。



内科・循環器内科・腎臓内科・人工透析内科
さっぽろ南大橋クリニック

TEL.011-837-5511

〔住所〕札幌市豊平区水車町2丁目2番8号
パークウェルメディカル水車町 2-3F
〔アクセス〕地下鉄南北線「中島公園駅」徒歩6分
地下鉄東豊線「学園前駅」徒歩6分

〔駐車場〕19台
http://minami-ohashi.com



さっぽろ南大橋クリニック 検索

〔診療案内〕

一般内科・循環器内科・腎臓内科・人工透析内科

〔診療時間〕

	月	火	水	木	金	土	日
09:00-12:00	●	●	●	●	●	●	/
14:00-19:00	●	/	●	●	●	●	/

〔休診日〕火曜午後、土曜午後、日曜、祝日

※最終受付は診療終了時間の30分前になります。

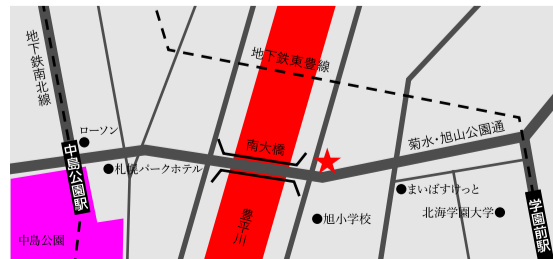

My Favorite Life Style



アウトドア&トラウトフィッシング「マイロッホ」が、サッポロファクトリーにオープン。

アウトドアの厳選アイテムから、フィッシングアイテムまで揃う「マイロッホ」。フィッシングブランドのウェアやアイテムをタウンユースで、より身近に！アーバンアウトドアスタイルをおしゃれに提案。

アウトドアエリアの特徴は Patagonia (パタゴニア)、SIMMS (シムス)、Foxfire (フォックスファイヤー) の三大ブランドに絞り込んだコーナー展開だ。上級者まで納得の商品から他店にはないハイスベック商品まで

アウトドアエリアに三大ブランドが集結。

売場は通路を挟んで2つのエリアで展開。エスカレーターを背に、まずはアウトドアコーナーとデルベコーナー。更にその奥にはフィッシングコーナーへと続く。ここでは、ビギナーから上級者まで数多くの商品が並べられている。

新店舗は、都心にほど近いサッポロファクトリーの2条館1階。手稲の科尔ソ札幌に少し距離があるなど感じていた方も、ここなら手軽にアクセスできるだろう。また、サッポロファクトリーにはアウトドア系のショップが多く集まっているのも嬉しい。フィッシングギア探し以外にも、つつい足が向いてしまえばいい。

都心への進出で、さらに身近に。

2020年のオープン以来、札幌のアウトドアシーンを牽引してきた科尔ソ札幌。そのルアー・フライ専門店が「マイロッホ」だ。マイロッホとは、私だけの湖、入江といった意味。釣り好きには誰にも教えたくない秘密の場所があるもの。その想いを胸に秘めた熟きアウトドアパーソンが集う基地、それが「マイロッホ」だ。



フィッシングエリアマネージャー 平沼 大輔 さん

道南の福島町生まれ 37歳
札幌市北区にあった旧マイロッホから勤務。その後、科尔ソ札幌に勤務し、現在のサッポロファクトリー店フィッシングエリアマネージャー。フライフィッシングが趣味で、休日は全道各地の川に出かける。特に6月~7月のアメマスのドライフィッシングが近年のマイブーム。「フライタイイングの他、ルアーフィッシングなど、初心者の方こそ歓迎します。何でもお気軽にお声がけください」

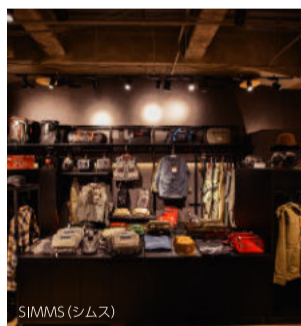

SIMMS (シムス)



ORVIS (オービス)



DELBE (デルベ)



Patagonia (パタゴニア)

雄大な自然やフィッシングフィールドが広がる北海道をもっと楽しみたい。「マイロッホ」はそんな想いを持つ方の強い味方になってくれるだろう。

ラインアップ。もちろん、ウェアや雑貨、小物などの取り扱いも充実。アウトドア雑貨コーナーでは、日本未発売のORVIS (オービス) のマグカップやカトラリーなども取り扱っている。そのほかアウトドアのもうひとつの楽しみ、青空メシが並ぶ DELBE (デルベ) コーナーも注目してほしい。話題のスパイスやメスティン飯の素など、美味しい野外料理のヒントが詰まっている。

マニア垂涎のフィッシングエリア。

ルアー&フライに特化しているのがフィッシングエリアの特徴。多彩なロッドやリールが並ぶルアーコーナーは圧巻。量販店にはないハンドメイドルアーにも注目だ。またフライフィッシングの棚に目をやれば、ロッドが格調高く並べられ、ショウケースの美しく繊細な毛針の数々に目を奪われる。コロナ禍の影響もあり、少し敷居の高かったフライフィッシングにチャレンジする方も増えたという。そんなビギナーの方にも専門スタッフが丁寧に説明してくれるので、気軽に声をかけてみるという。

Outdoor & Trout fishing
MyLoch
since 1988

マイロッホ サッポロファクトリー店
TEL.011-590-4649

【住所】札幌市中央区北2条東4丁目
サッポロファクトリー2条館1階
【営業時間】10:00~20:00 [定休日]年中無休
<https://myloch.jp>

マイロッホ

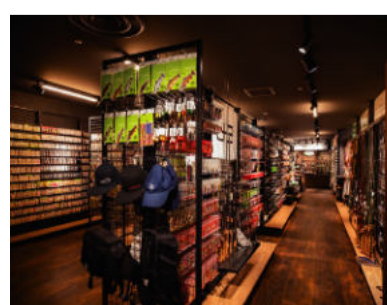

LINE会員募集中!!

お得な情報を優先的にお知らせ致します。是非ご登録ください。



味覚の秋を極上の鮭で堪能。
高級出前寿司「熟成鮭匠」。

極上のネタが揃う。さらに、魚ひと筋の職人が、旨い魚だけを見極める。長年の経験と五感を使って熟成を完成させる。熟成鮭は、すべての過程において心と技を注いだ「魚屋の本気の結晶」といわれる。

たとえば、本鮭は100キロを超える天然物を熟練の技で14日間乾燥熟成。濃厚な旨味と、一瞬で溶けていく食感の衝撃そのもの。鮭は脂の多い海外産とは一線を画す虎杖浜産の濃厚なサーモンを5日間熟成し絶妙の旨味を引き出している。ボタンエビは、72時間じっくり熟成。濃厚な甘みとコクがねっとり粘り付き、噛むとプリプリした食感が同居する逸品だ。また、平目や松川などの北海道産の白身魚で特に旨いのが、やはり天然で厚みのある極上品。これを丁寧に熟成させることで浮き出てくる脂と

とりとした食味は、まさに唯一無二の美味と言えらるう。「旨い!の向こう側」を目指す鮭匠の挑戦は、鮮度頼りの寿司にはなかった驚きに満ちている。ぜひ五感を最大限に働かせて、一貫一貫味わいたい。

100キロを超える天然本鮭を、熟成の技を極めた乾燥熟成で14日。濃厚な旨味と、口に入れると一瞬で溶けていく衝撃。



じゅくせい すしまさ

TEL.0120-978-225

住所/札幌市中央区南3条東1丁目7
ご注文受付時間/10:00~19:00 <https://susimasa.jp/>



BizLifeStyle Information

PRESENT 01



札幌駅徒歩3分、最良の医療を約束する頭髪治療専門クリニック

Dクリニックグループは、国内で最も古く、歴史のある薄毛治療専門クリニック。この22年での来院実績は277万人以上と、多くの患者の薄毛に対する悩みに向き合ってきた。患者の症状や原因に対して、専門家が最新の情報と技術を提供し、最適な治療を提案してくれる。

Dクリニック札幌は、東北以北における初めてのDクリニックとして、2021年10月20日に開院した。新しいクリニックだが、院長は他院で10年以上の経験を持ち、多数の症例実績を持つ。長年培った知見を活かし、患者それぞれに合った治療を提案してくれる。AGA・薄毛・抜毛の悩みがある方は、気軽に相談してみるのと良いだろう。

提供/Dクリニック札幌

TEL.011-350-7474

住所/中央区北4条西2丁目1-2キタコートロードビル7F

https://www.d-clinicgroup.jp/clinic/clinic_list/sapporo/



プレゼント内容

「ビズスタ見た」で
初回診察料:5,500円(税込)が無料

有効期限:2022年12月まで
※治療開始の際は採血料:5,500円(税込)が別途かかります。

PRESENT 02



「ワイン城」リニューアル限定ワインをプレゼント

北海道の十勝に位置する池田町は、町営でブドウ栽培・ワイン醸造が行われ「ワインの町」として知られている。試行錯誤の中、これまで2万1千種以上の交配を重ねて池田町の気候でも育つ耐寒性に強い「山幸やまさち」「清舞(きよまい)」を独自品種として誕生させた。

町のシンボルとして親しまれてきたワイン城は、2020年6月にリニューアルオープン。TSUDOU赤は熟成香が際立ち、優しいコクと旨みのある味わいに、「TSUDOUロゼ」は、しっかりとアロマとやや甘さの残る味わいが特徴。是非この機会にお試しあれ。

提供/一般社団法人 いけだワイン城

TEL.015-578-7850

住所/中川郡池田町清見83番地4

営業時間/9:00~17:00

<https://ikedawj.org/>



プレゼント内容

リニューアル1周年記念ワイン
「TSUDOU」赤/ロゼセット
限定5名様プレゼント

プレゼント応募及び資料請求方法

■Webアンケートページ

①下記URLまたはQRからプレゼント応募及び資料請求アンケートページへアクセス

[PC]<https://forms.gle/duukgtwvuhia6QV8>



②応募・資料請求フォームのアンケートに必要事項を入力

③応募・資料請求完了。プレゼント当選者の発表は商品の発送をもって代えさせていただきます

■プレゼント応募・資料請求締切:2022年10月31日(月)まで

【個人情報の第三者への提供】

当社(Biz Life Style札幌版)では、プレゼント発送手配及び、サービスの提供のために、WEBアンケートページにてご登録頂いた、読者様の個人情報を、Biz Life Style札幌版掲載企業様または、Biz Life Style札幌版にプレゼントをご提供頂いた企業様に対して提供します。

【個人情報保護管理者】

株式会社イースト・デイリー ☎011-208-1351

受付期間/月~金曜日 10:00~18:00(祝日・年末年始を除く)

※当社の個人情報の取扱いについての詳細は、<https://www.east-daily.jp/>をご覧ください。

My Favorite Life Style

・ スミノイエ ・
SUMINOIE



炭の力とデザインで、美しく暮らす家。

99.4%ウイルスカットを実現するSUMINOIE(スミノイエ)。家族の健康を「家」で守る時代がやってきた。

新型コロナウイルスの流行により、空気環境への関心が高まっている。家電量販店では、最新の空気清浄機が飛ぶように売れている。しかし、コロナ対策としては換気のほうがより重要という話もある。そんな時代に「家族の健康は、家を守る」というコンセプトで注目を集めているのが、今回紹介するホーム企画センターのSUMINOIE(スミノイエ)だ。

「炭」と「換気」で家族の健康を守る。

人が生きていく中で一番体内に取り込んでいる物質が空気だ。しかもその6割が室内の空気だという。スミノイエは、炭と換気システムを上手に組み合わせることで、この空気を24時間365日、家がある限り半永久的に清浄に保つ特許工法が特徴だ。ウイルス99.4%除去、花粉99%除去、黄砂・PM2.5のプロック、有害・科学物質の吸着・除去を実現。暮らしの中の空気をキレイにすることで家族の笑顔を守る。まさにウィズコロナ時代にぴったりの住まいといえるだろう。

建築家作り込んだ、「中の島の家」。

スミノイエのもう一つの特徴が空間への拘り。「空気の質」とともに「空間の質」を高めることで理想の家を追求している。たとえば現在、中の島1条9丁目で公開している「中の島の家」は、HOME CODEという新ブランド。

建築家とコラボすることでスミノイエに新しい風を吹き込む意欲だ。外壁でプライバシーを守りながら、外部からは閉じた空間に、内部からはプライベートに「開かれた」空間を見事に実現している。建築家が敷地形状や周囲の環境を深く読み解き作り上げた、世界にひとつの家。その世界観をぜひ現地で見物を見て体感してほしい。



デザインを楽しむ、SUMINOIE+D。

社内の建築士とインテリアコーディネーターが情熱を注ぎ、いつものスミノイエにデザイン性をプラスしたブランドSUMINOIE+Dも一見の価値がある。

現在北36条西2丁目にて公開中の「ながい吹抜のある家」は、エクステリア、ファサード、内装のディテールなどの各ポイントにデザインをプラスし、よりスタイリッシュに仕上がっている。隣との離れも少ない敷地でより多くの光を取り込む長い吹抜は、対話を生み、家族の繋がりを深めてくれるだろう。

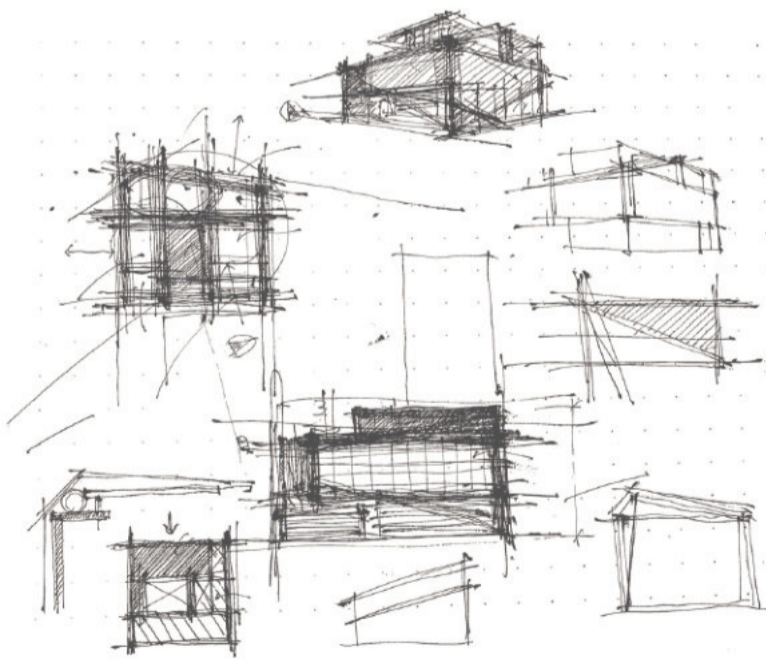

ホーム企画センター TEL.0120-114-119

[住所] 札幌市北区北38条西2丁目1番26号
[営業時間] 10:00~17:00
[定休日] 水曜日・木曜日
[アクセス] 地下鉄南北線「麻生駅」徒歩8分

<https://www.homekikakucenter.co.jp/>

ホーム企画センター 検索

見学予約
フォームは
コチラ

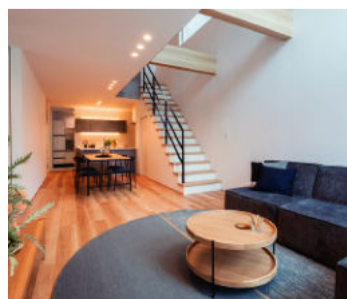
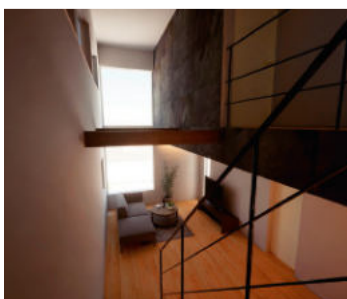

<SUMINOIE+D>