

働く男のライフスタイル情報紙

Biz Life Style

[ビズスタ東京]

NO.156
2021 11

ビズスタ NO.156は2021年11月17日(金)発行

「Biz Life Style」は東京、神奈川、関西、
仙台、福岡、広島にて49万部発行
下記URLまでアクセスを。

www.biz-s.jp

広告掲載に関するお問い合わせ先
TEL:03-6854-7001 FAX:03-6854-7005
企画・制作/株式会社アイリスオーパス東京本社
〒110-0015 東京都台東区上野4-1-1 TEL:03-6854-7001 FAX:03-6854-7005
© 2021 DAILY ADVERTISING AGENCY CO., LTD



カメラマン: 藤岡敏樹(SDKKCO)、スタイリスト: 三島利志(Tatami)

つらいと感じることがあっても、
その先に「最高の瞬間」が待っている。
だからこそ、頑張れるんです。

歌舞伎の歌舞伎役者として舞台に立ち上がる「ボーシカル」や「ジェン」などの振りだとして、今年も歌舞伎デビューまで来た尾上右近さん。八回六回の大活躍が目に見えるような毎日かと思いきや、ご本人は多忙さも「楽しむ」心を会得している。歌舞伎、今回は、来月に歌舞伎座で開催される「十二月大歌舞伎」第一部のみならず、第二部の心づかいも「いい感じ」がかった。

「活躍の場が広がって来ていますが、これだけお忙しいと大変なのは、少しだけ感じます(笑)。でも「大舞台」「つらい」と思うのはその瞬間のことです。それを乗り越えて味わう幸福感には勝てませんから、最高の瞬間を少しでも増やせるように、今は毎日、無我夢中で。

「そんな「いい瞬間」を上手に乗りこなすのが、おもしろいと思いますか。」
歌舞伎の舞台なら、お客様やスタッフの方々のことを考えるようにしています。周囲のことを思い、自分のことはいざ知らず、優先順位をわけて、自分も元気になるんです。

「右近さんにとって、やはり歌舞伎は大きな存在ですね。」
はい、歌舞伎はまさに生きるための糧です。歌舞伎があるから自分自身を保てますし、もしそれがなければ誰よりもだらしない人間になっ

ていたという確信があります(笑)。でも、そこを乗り越えても「あらゆる」ことが歌舞伎に繋がると思うと、嫌なところもありません。全力を尽くそう、何となく楽しんで、「トホジティブ」な気持ちになれるのは、歌舞伎があるからこそです。

「来月も歌舞伎座に出演して大仕事を務めますね。」
はい、最高の舞台で歌舞伎の多様性を満喫できる公演です。多くの方に楽しんでいただけたらいいですね。

「最後に右近さんご出演の第二部の心づかいなどをお聞かせください。」
二幕構成で、まず「男女演成寺」は(中村勘九郎さんと頭をぶつけていた)大舞台の舞台です。私は男女を踊り分けますので、「ぜひ」注目してください。「いざ」はあつたは、冒険劇としても感動的な内容です。個人的には後者の成分が多めなのか、私は見るたびに号泣します(笑)。いずれも歌舞伎が初めての方も分かりやすくお楽しみいただける演出です。ので、ぜひお出かけください。



©2021 12月歌舞伎座「十二月大歌舞伎」尾上右近さんご出演

歌舞伎座「十二月大歌舞伎」2021年12月1日(水)～26日(日) (休演18日(水)、20日(月)) <チケット好評販売中>

第一部 午前11時～	1等席 15,000円(税込)	3階A席 5,000円(税込)	出演者:坂東三三郎、尾上松緑、市川彌之助、尾上菊之助、中村勘九郎、中村七之助、市川中車、ほか 尾上右近は、第一部「男女演成寺」(中村勘九郎 ほか)、「いざいざあつた」(中村勘九郎、尾上菊之助 ほか)に出演。
第二部 午後2時30分～	2等席 11,000円(税込)	3階B席 3,000円(税込)	
第三部 午後6時～	1階後座席 16,000円(税込)		

劇場:歌舞伎座 問い合わせ:チケットホン松竹 TEL.0570-000-489(10:00-17:00)

特集「楽しむ」暮らしを楽しむ、自分を楽しむ… ふるさと納税情報も多数掲載!

My Favorite Life Style

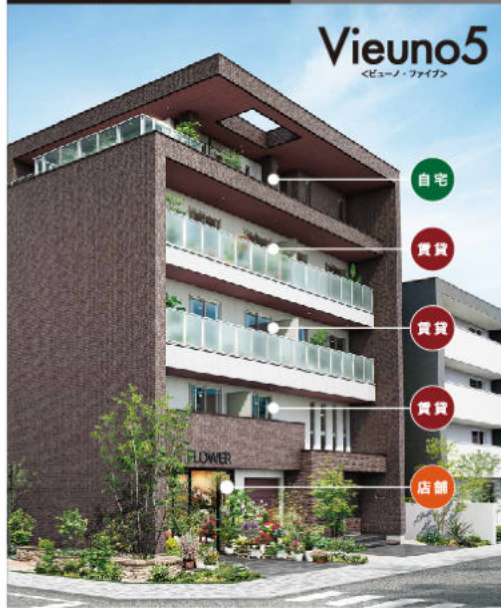

Vieuno5

<ビューノ・ファイブ>

- 自宅
- 賃貸
- 賃貸
- 賃貸
- 店舗



Panasonic Homes 3階建より5階建。人生の愉しみと 将来の安心を同時に広げてくれる「多層階住宅」の魅力。

賃貸併用住宅なら、収益を得ながら安心して暮らせる。3階建より5階建。人生の愉しみと将来の安心を同時に広げてくれる「多層階住宅」の魅力。

賃貸併用住宅とは、賃貸と分譲の両方のメリットを兼ね備えた住宅のことです。分譲部分には、3階建て以上の多層階住宅を建設し、その一部を賃貸として提供します。これにより、購入者は賃貸収入を得ながら、将来的に資産価値を高めることができます。

また、賃貸収入は、購入者の生活費やローンの返済に充てることができます。これにより、生活費の負担を軽減し、将来的な資産形成を促進することができます。

賃貸併用住宅の魅力は、収入を得ながら安心して暮らせることです。3階建てより5階建ての多層階住宅を建設し、その一部を賃貸として提供することで、購入者は賃貸収入を得ながら、将来的に資産価値を高めることができます。

また、賃貸収入は、購入者の生活費やローンの返済に充てることができます。これにより、生活費の負担を軽減し、将来的な資産形成を促進することができます。

Biz Life Style Pick up >>> 少ない自己資金で検討できる多層階住宅

5階建てともなると専有面積が大きくなるが、自己資金では変化がない点に注目。年間のローン支払額が収入を上回れば、完済前から「収益生活」を導くことも可能となる。賃貸経営が初めてでも、一括借入サービスが用意されているので、まずは相談してみることが重要だ。

	3階建	4階建	5階建
3~5階建て支分シミュレーション費			
建築費・税込	7,200万円	11,000万円	14,500万円
自己資金	1,500万円	1,500万円	1,500万円
年間ローン支払	約207万円	約344万円	約470万円
年間家賃収入 (管理費10%別掲)	0万円	約324万円	約540万円
年間収支	約▲207万円	約▲20万円	約+70万円

※3~5階建ては14~15年返済で計算。上記の図表はあくまでシミュレーションの目安であり、数値を仮定するものではありません。建築費は、関係工事費、完成検査費や施工費は含まれておりません。また、管理費は別途見積りとなります。詳細は各営業所にお問い合わせください。

賃貸併用住宅なら、収入を得ながら安心して暮らせる

賃貸併用住宅の魅力は、収入を得ながら安心して暮らせることです。3階建てより5階建ての多層階住宅を建設し、その一部を賃貸として提供することで、購入者は賃貸収入を得ながら、将来的に資産価値を高めることができます。

また、賃貸収入は、購入者の生活費やローンの返済に充てることができます。これにより、生活費の負担を軽減し、将来的な資産形成を促進することができます。

賃貸併用住宅の魅力は、収入を得ながら安心して暮らせることです。3階建てより5階建ての多層階住宅を建設し、その一部を賃貸として提供することで、購入者は賃貸収入を得ながら、将来的に資産価値を高めることができます。

また、賃貸収入は、購入者の生活費やローンの返済に充てることができます。これにより、生活費の負担を軽減し、将来的な資産形成を促進することができます。



最上階を自宅にすれば、「空に浮かんだ平屋住宅」のような暮らしが可能に。また、最上階やテラスなど、一般的な2階建て住宅では得られない設計も可能となる上、低層階の収益性というボーナスも、「人生が変わる」と言っても過言ではないほどの設計を実現できる。

賃貸併用住宅の魅力は、収入を得ながら安心して暮らせることです。3階建てより5階建ての多層階住宅を建設し、その一部を賃貸として提供することで、購入者は賃貸収入を得ながら、将来的に資産価値を高めることができます。

また、賃貸収入は、購入者の生活費やローンの返済に充てることができます。これにより、生活費の負担を軽減し、将来的な資産形成を促進することができます。

賃貸併用住宅の魅力は、収入を得ながら安心して暮らせることです。3階建てより5階建ての多層階住宅を建設し、その一部を賃貸として提供することで、購入者は賃貸収入を得ながら、将来的に資産価値を高めることができます。

また、賃貸収入は、購入者の生活費やローンの返済に充てることができます。これにより、生活費の負担を軽減し、将来的な資産形成を促進することができます。

▼下記の期間までにQRコードからのお問合せで
 ①お持ちの土地の地域の市場調査を無料で実施
 ②多層階住宅のカタログ2冊と実例集の3冊セットをプレゼント
https://homes.panasonic.com/cgi-bin/c_form/form.cgi?7_no=tky_sv01
 ※2021年12月31日まで

パナソニック ホームズ株式会社
 東京都新宿区西新宿2丁目3-1 ☎0120-45-8746(フリーダイヤル) <https://homes.panasonic.com/>



My Favorite Life Style

TRULY
その手に、個性を
UNIQUE



ploom X
ALL NEW TOBACCO XPERIENCE

魅せる、次世代の加熱式たばこ。

メビウス・リッチ・ブルーム・エックス・ブルーム・エス用にはコストリック20本入。*ブルーム・エックスをご使用いただくためには、ブルーム・エックス・スターターキットとブルーム・エックス・ブルーム・エス用にはコストリック、どちらの費用も必要です。*画像はイメージです。

最新情報をどこよりも早く
<https://ploom.clubjt.jp/ed/>



20歳未満の者の喫煙は、法律で禁じられています。
加熱式たばこの煙(蒸気)は、子供の健康への悪影響が否定できません。たばこの誤飲を防ぐため、乳幼児の届かない所に保管・廃棄を。
加熱式たばこの煙(蒸気)は、発がん性物質や、依存性のあるニコチンが含まれるなど、あなたの健康への悪影響が否定できません。

エイジングの新時代、到来

今日を笑顔で 生きるあなたへ

内科医師監修：
ハーバード大学・慶應大学等で研究が進む
「21世紀の若返り薬」NMN



国内製造の

高純度NMNサプリ

Doctor NMN 10000 Infinity



アンチエイジング界に期待の切り札!? 話題の成分「NMN」とは。



まめクリニックグループ代表
石川 雅俊 先生

医師・博士(医療福祉経営学)・修士(公衆衛生学)。2005年筑波大学医学専門学群卒業後、臨床研修を経て、KPMGヘルスケアジャパン株式会社にて参画。2012年マネジャー、2014年より国際医療福祉大学大学院医療経営管理分野准教授、厚生労働省医政局健康課課長補佐、ハーバード大学武見フェローを経て現職。東京医療保健大学特任教授、筑波大学医学部客員准教授、複数のスタートアップ顧問、神奈川県医師会等を務める。

人生百年のアンチエイジングに期待を集めるNMN
「NMN」は古くは1940年代に自分自身を維持して、古くは1940年代に男女を問わず人類共通の働き、だが、歳を重ねると肌も骨力も衰えていくのは自然の摂理。しばらくあぐねたけれど抗った結果として、私たちは人間は老いるもの、といった方が正しく、自分自身を維持することも大切なことだ。

とあるものがある。それは、体内で生成される成分ではあるが、NMNは食物から摂取するのではなく、母乳の成分に「NMN」が含まれている。NMNは比較的多いとされる「コラーゲン」でさえ約40倍も高くなる必要がある。NMNは、その点で、従来のサプリメントとして登場するのが、サプリメントだ。安いものの中には、純度が低いものや添加物が含まれているという報告もある。

昨年3月、厚生労働省が非医薬品リストに新規追加したのを機に、一気に脚光を浴びたNMN。現在はまださまざまな商品が発売されているが、その代表例のひとつとして注目を集めるのが「ドクターNMN 10000 Infinity」だ。
池袋東口をはじめ東京都内にも展開する「まめクリニック」代表の石川雅俊医師が監修した国内生産のサプリメントで、何と99%以上という高純度なNMN原料を配合。



Doctor NMN 10000 Infinity
72,000円(税込)

Doctor NMN 10000 Infinity を 3割引きサービス!!
なんと72,000円(税込) ▶ 50,400円(税込) でご提供!!
※ご購入の際に「ビズスタを見た」とお伝えください。 ※有効期限:2022年1月31日

- まめクリニックグループ
- 九段下駅前まめクリニック TEL.03-6256-9273
 - 新宿南口まめクリニック TEL.03-6302-0036
 - 渋谷駅前まめクリニック TEL.03-6455-2371
 - 新橋駅前まめクリニック TEL.03-6205-8297
 - 天神駅前まめクリニック TEL.092-401-0939
 - 城西医療まめクリニック TEL.053-489-8837
- その他、海外4カ国(アメリカ、フィリピン、マレーシア、台湾)

男のヘルスマネジメント大全
「はたらく若返りのパートナーに 石川医師執筆!!」

クロスメディア・アプリブッキング・刊
白6巻・240ページ
1,518円(税込)



まめクリニック 池袋東口院 東京都豊島区東池袋1-42-12 ステーションサイドビル3F TEL.03-6915-2472

Doctor NMN 検索 <https://mame-clinic.jp/doctor-nmn-infinity>

全国の自治体・事業者を応援しよう!!
~新型コロナウイルス感染症の影響に対する支援~

ふるさと納税の特徴 おすすめのポイント

① 寄付金が自治体・事業者の支援に!!

ふるさと納税の寄付金の用途は新型コロナウイルス感染症対策、災害の復興支援、教育、環境保護等、自治体が抱える課題により使い道は多岐にわたる。新型コロナウイルス感染症で影響を受けた事業者への支援にもつながる。

② お礼の品がもらえる!

自治体にふるさと納税をすると、その市町村からお礼の品がもらえる場合がある。お礼の品は市町村ごとでさまざま。ご当地の名産品や工芸品、旅行感謝券など、バラエティー豊富。



※ 金額に応じて、20歳未満の品はお返しはできません。
※ 自治体によってお返し品は、ふるさと納税の制度上、課税、送料の必要を要して贈付することは不可。

③ 税金が控除される!

控除上限額内の寄付であれば、合計寄附額から2,000円を引いた全額が所得税・住民税から控除される。控除上限額は家族構成や収入により異なるため、必ず確認を。

④ 5つの自治体までは確定申告不要!

サラリーマンなど給与所得者は年間1回ふるさと納税先が5自治体以内であれば「ふるさと納税ワンストップ特例制度」を利用することで確定申告は不要となる。

※ 全額控除が適用される自治体は5つまでです。
※ ただし、自治体により適用される「ワンストップ特例制度」利用申請書(受領印捺印欄)の記載が必要。

ふるさと納税
意外と簡単!!

2021年(令和3年)ふるさと納税
世帯別全額控除年間上限額目安表

本人の給与収入	配偶又は共働き	夫婦	共働き+子1人(大学生)	夫婦+子1人(高校生)	共働き+子2人(大学生+高校生)
600万円	77,000円	69,000円	66,000円	60,000円	57,000円
700万円	108,000円	86,000円	83,000円	78,000円	75,000円
800万円	129,000円	120,000円	116,000円	110,000円	107,000円
900万円	151,000円	141,000円	138,000円	132,000円	128,000円
1000万円	176,000円	166,000円	163,000円	157,000円	153,000円
1200万円	242,000円	239,000円	229,000円	229,000円	219,000円
1400万円	355,000円	355,000円	339,000円	343,000円	277,000円
1600万円	424,000円	424,000円	408,000円	412,000円	396,000円
1800万円	493,000円	493,000円	477,000円	481,000円	465,000円
2000万円	564,000円	564,000円	548,000円	552,000円	536,000円
2200万円	635,000円	635,000円	619,000円	623,000円	607,000円
2400万円	808,000円	808,000円	790,000円	795,000円	776,000円
2500万円	849,000円	849,000円	830,000円	835,000円	817,000円

※ 自治体別上限額2,000円を超過する全額が所得税及び個人住民税から控除される上限額。 ※ 単身一人暮らし控除等を受けている場合は上記より上限額が低くなる。 ※ 配偶者控除(世帯主の給与収入が20万円以上の場合は適用されない) ※ 「高校生」は12歳から17歳までの児童、生徒、大学生は18歳から22歳の特定の扶養親族を指す。 ※ 中学生以下の子供は計算上上限額しない。夫婦+子1人(高校生)は「夫婦」と同様。 ※ 「夫婦」は、ふるさと納税を行う方の配偶者に収入がないケース。 ※ ふるさと納税を行う際は、必ず、各自治体の特産品窓口、事業者の取扱ページを確認をお願いします。 ※ 上記金額と異なる自治体は自治体ごとに異なります。



My Favorite Life Style



ふるさと納税
鎌倉市

ふるさと寄附金

日本を代表する観光都市の歴史的遺産・文化的資産を護るために
選べる使い道
歴史遺産や文化財の保全のために
文化を創出・発信するために
みどりや自然景観の保全のために
観光の充実のために



ふるさと納税
おすすめ自治体

12世紀末、源頼朝により幕府が開かれた鎌倉。三方を山に囲まれ、一方が海に面した特徴的な地形から、豊かな自然が磨りなす美しい景観を形成。武家の時代が色濃く薫る歴史遺産や文化財の数々、それを受け継ぐ人々が培ってきた素朴な風土、さらには近代の文化人が育んだハイカラな空気と、多様な文化が融合するまち。600種以上にも及ぶ返礼品でも、その魅力の端が楽しめる。

新年は特別な **おせち** から!

寄附額 54,000円~360,000円

ローストビーフの店 鎌倉山 特製おせち料理

半世紀にわたりローストビーフを定食してきた名店が、こだわりの食材を寄り添って盛り込んだ特製おせち。お正月の食卓を華やかに演出。

毎月届く **定期便** もあり!

寄附額 10,000円~60,000円

「鎌倉いちばブランド」新鮮野菜詰め合わせセット

鎌倉市農産物の産地が育った安心・安全の野菜から、「鎌倉いちばブランド」認定野菜産地の、認定基準を満たす新鮮野菜を特別セットで。

MADE IN JAPAN の高品質!

寄附額 20,000円~500,000円

メーカーズシャツ鎌倉(鎌倉シャツ)

高品質な品を適正価格で提供する姿勢を貫く地元ブランド。ネクタイやブラウスも含め、自由に選べるカードでお届け。



ふるさとチョイス
楽天ふるさと納税
さとふる

My Favorite Life Style



埼玉県 北本市

子育て世代と市内業者を全力応援
里山や雑木林の隣で暮らせるまち

里山に雑木林、街なかや住宅の緑影エリアを造るために様々な緑のグラウンディングを描く北本市は、新橋駅から湘南新線ラインでわずか45分ほどの距離とは思えないほど素晴らしい自然が広がるまちだ。貴重な野生動物の住処でもある北本自然観察公園をはじめ、日常のすぐ隣に緑がある市内の風景は、まさに都市生活者が夢見る環境そのものという。まさにその癒しのチカラは科学的に認められ、埼玉県では初の「森林セラピー基地」にも認定されている。

最近では災害リスクの少ないまちとして注目されている。大宮台地の高台地帯に位置し、荒川を隔ち高台とは海抜約10mも違うため、近年、全国でも珍らしい水害の心配も比較的小さいと言える。市内では防災時代の意識が多岐展開されていることから、古くから「定住の地」として選ばれてきたことが窺われる。

そんな安心感の中、散策やキャンプ、農業体験など年間を通じて常に自然とふれあえる環境なら、我が手を伸ばせばと育ててみたくなるのも当然のこと。人気を受けて、市でも子育て世代や市内業者の各種支援策が活性化の中で、雑木林を守る活動も始まるなど市民を上げての盛り上がりを見せる。

また、地産地消の仕組みが確立されている点にも注目。実に約70か所にも及ぶ農作物園圃所では朝獲れ野菜が気軽に手に入り、飲食店も料理の研究に余念がない。一昨年の全国「当地方レクランプリ」2度目の優勝を果たした北本トマトカレーも、そんな市民たちの成果のひとつ。週末に出かけるなら、ぜひお忘れなく。

ふるさと納税でオーダースーツが作れる 北本市返礼品 No.1 【贈答利用可】
【寄附金額12パターン】

銀座英国屋



銀座 英国屋
オーダーメイド 仕立て 紳士服
〒100-0001 東京都千代田区有楽町1-11-1
TEL.03-5561-1111
FAX.03-5561-1112
【納品 4月1日】
【レビュー 70%】

銀座 英国屋 レディース
オーダーメイド 仕立て 紳士服
〒100-0001 東京都千代田区有楽町1-11-1
TEL.03-5561-1111
FAX.03-5561-1112
【納品 4月1日】
【レビュー 70%】

ふるさと納税によるご支援により、若手育成体制が強化
新型コロナウイルス禍に直面するスーツ業界のオーダー文化を守るために、高齢化が深刻化する縫製職人の育成支援に活用しています。

銀座英国屋オーダースーツなどの補助券【3年有効】

第一線のビジネスパーソンであれば、この店の名をご存じだろう。今年で創業80周年を迎えた「銀座英国屋」は、財界人や著名人らがこぞって指名してきた仕立ての名店。「優秀な人物」を演じる俳優たちから「より有能に見せてくれるから」と選ばれ続けてきたオーダースーツ。北本市の返礼品でもトップの人気を誇る。



寄附金は、1万円から300万円まで可能

※補助券は寄附金額の3割相当

【ご利用について】

- 「贈答包装」「ギフトとして贈る(ギフト紙箱包装)」のどちらでも可能です。
- 銀座英国屋の全国店舗でご利用いただけます。(東京・大阪・名古屋・京都・奈良)
<https://www.eikokuya.co.jp/>
- 一度の申込で複数口のご寄附が可能です。また、何度でもお申込みいただけます。
- お問い合わせ先: 銀座英国屋-銀座本店
(03-3564-2941) または ginza_main_store@eikokuya.co.jp

【銀座屋店舗】

●銀座英国屋のオーダースーツ、オーダージャケット、オーダーコート、オーダースラックスのご購入時に充当できる補助券をお送りします。※ただし、既製品、オーダーワイシャツ、オーダーネクタイなどは対象外となります。※補助券は、寄附額の3割相当です。

1万円	3万円	5万円	10万円	20万円	30万円
40万円	50万円	100万円	150万円	200万円	300万円

My Favorite Life Style

思わず撮りたくなる「夕陽のまち」
ふるさと納税で行く伊豆半島の旅



さあ、夕陽を観に行こう

ふるさと納税
おすすめ自治体

静岡県 西伊豆町

年間を通じて絶景クラスの夕陽を鑑賞できる伊豆半島の西海岸、その代表的なスポットを数多く持つのが、「西伊豆町」だ。そして数えても10か所前後、特に大田子海岸と松崎海岸の2か所は日本の夕陽百選にも選ばれた正真正正の名所。町では夕陽にちなんだイベントやコンテストなども開催されている。

ふるさと納税の返礼品では、気軽に1泊から豪華料理と温泉旅行まで、シーズンごとの宿泊券が便利。返礼品は200種以上に及ぶので、ぜひWEBで詳細を確認を。

7種類の宿が選べる 宿泊券

ふるさとチョイス・楽天ふるさと納税で利用可能



絶景に感動するもよし、素晴らしい海を満喫するもよし。隠れ家的な民宿から有名旅館、豪華なホテルまで、いずれもオススメの西伊豆町の7施設を選べる【宿泊券】。

- ① 堂ヶ島ニュー観光 ② 堂ヶ島温泉ホテル ③ シーサイド堂ヶ島
- ④ 湯火の宮 大和丸 ⑤ 四季の里まきば ⑥ 御宿 武蔵 ⑦ 旅館 大かま

寄附額 12,000円 ~ 330,000円

楽天トラベルクーポン

※楽天ふるさと納税のみ利用可能

楽天トラベルのサイトで利用できる電子クーポンです。西伊豆町内で楽天トラベルに加盟している宿泊施設で利用できます。

寄附額は5パターン

2万円・5万円・10万円・20万円・100万円

寄附額 20,000円~1,000,000円

利用できる26の宿泊施設をチェック



ほかにも特産品を含む
返礼品 200種類以上

観光に関するお問い合わせ
西伊豆町観光協会
TEL.0558-52-1268
静岡県伊豆市伊豆町仁科2-10-2

ふるさと納税に関するお問い合わせ
西伊豆町役場 まちづくり課 ふるさと納税係
TEL.0558-52-1114
静岡県伊豆市伊豆町仁科401-1

WEBなら最短5分で申込完了!!

西伊豆町 ふるさと納税 検索

ふるさとチョイス
楽天ふるさと納税
さつふる



My Favorite Life Style

阿波瀬川の清流と雄偉かな甲斐山の自然の恵みを受けた自然と歴史と文化のまち、桑折町。美しい風景はまさに絶景で、まさに秋の郷土のよう。



ふるさと納税
おすすめ自治体



① もも(あかつき)特秀 約3kg
「献上桃の郷」ブランド品



② 「至福の桃グミ」30粒

① 桑折町の桃は歴史が高く、果肉が厚いのが特徴。種はほとんど果汁が溢れるジュシーな味といはれるのが、桑折町の桃。

② 桑折町の桃「あかつき」の果汁糖を練しあえるグミ。UHA味覚糖(株)と町の共同開発品で、通常よりも果肉の濃いコーティングを使用、口の中で溶けると美味しくとるける口どけが特徴。

自然と歴史、文化に育まれた「献上桃の郷」

仙台から車で約1時間、東京からも電車新幹線で1時間40分ほど。福島県中通りの北部に位置する桑折町は、仙台藩や遠氏の発祥の地としても知られる。日本三大富士のひとりに数えられる半田山、奥州羽州街道の分枝点にある湯崎町々には、豊富な温泉と時代ごとに発展を重ね、旧伊達藩役所や先人たちが築き上げた歴史の遺産が数多く残る。

現在は桃やりんご、柿などの果樹栽培が盛んで、平成26年には「献上桃の郷」の商標登録が認められた。

桃は特に上質で、薄皮で中に一回りワンコに染まる着の桃畑はまるで桃源郷のよう。

桃の「あかつき」はふるさと納税でも人気があり、既に定額分の予約が可能。詳細は下記サイトを確認を。

My Favorite Life Style



ふるさと納税
おすすめ自治体

① 「成城石井」スモークサーモンスライス 150g x2
寄附額 8,000円~



② 海城青知内生かき 350g2ホセット
寄附額 10,000円~



③ Bambini ~バンビーニ~
寄附額 166,000円~

● 日常使いはちろん、クリスマスから週末のホームパーティーまで楽しむスモークサーモン。濃厚な香りとほどよい塩のハーモニーが絶品。● 味覚(しお)の恵みを受け、えぐみがなく、食べやすい。そして大きい! 知る人ぞ知る、知内町の牡蠣をぜひ! 季節の恵みせば本島に、産直の高さを覚えれば産地も特産物フェアに、リビングにもすっきり滑り込む上質な本物産直としても人気。

※寄附額は変更になる可能性があります。

青函トンネルの出入り口、自然の恵みが自慢のまち

遼東半島の南西端、青函トンネル北西端の出入り口にあるまちとして有名な知内町。津軽海峡に面した東側は平野や段丘が広がり、三方が山に囲まれた立地だけに、素朴な風情や山海の幸に恵まれた自然が自慢。

町ふるさと納税では、首飾館を中心に高品質の商品を製造販売する人気のお店「パーマケット」成城石井の「スモークサーモン」が定番の人気。じっくりと熟成したスモークサーモンは、細のバランスも絶品の仕上がり。見た目も華やかなので、これからの季節に何かと重宝しよう。

このほか、津軽海峡の荒波に揉まれて育った大きくて身の詰まったブリッリの自慢の牡蠣や、ポルトを取り外すだけで簡単に高さを調節できるオシャレな子どもイスなどで、人気商品が多数。詳しくはWEB上で確認を。

My Favorite Life Style

※税別 350,000円以上



③ G-SHOCK MTG-B1000XBD-1AJF
製造元: 三島時計株式会社
本体サイズ: (高さ×幅×奥行)55×51.7×14.4
本体質量: 177g

※税別 125,000円以上



④ 圧力炊飯機 GRAND CRE(グランクリュ)GR-50G [5人用]
製造元: 株式会社日立製作所
容量: 5.0L 内径: 24.5cm 高さ: 24.5cm 重量: 4.1kg
本体サイズ: (高さ×幅×奥行)250×250×250mm
※GR-50Gは5人用専用サイズです。

※税別 145,000円以上



⑤ 洋風スタンド OT265027LD
製造元: オーブリアック株式会社
本体サイズ: (高さ×幅×奥行)300×407
本体質量: 2.2kg
※300WのLED照明器具もご用意です。

※税別 1,160,000円以上



⑥ ペレットストーブ「ほのか」
製造元: 株式会社山形県産物
本体サイズ: (高さ×幅×奥行)763×483
本体質量: 65kg
※設置工事が必要な場合があります。詳しくは、お電話でご確認ください。

※税別 92,000円以上



⑦ プレミアム電卓 S100BU(ネイビーブルー)
製造元: 山形時計株式会社
本体サイズ: (高さ×幅×奥行)17×110.5×183
本体質量: 約250g
※カラーは、S100(ブラック)もございます。

※税別 36,000円以上～240,000円以上



⑧ レコード針(ヘッドシェル付)
製造元: 株式会社エフエム
本体サイズ: (高さ×幅×奥行)100H, MP-110H, MP-150H, MP-200H, MP-300H, MP-500H
※カラーは、S100(ブラック)もございます。



農林水産大臣登録第30号



高品質が、
ひがしね
スタンダード

東根
さくらんぼ
HIGASHINE CHERRY
ひがしね
山形県東根市

※税別 14,000円以上

① GI「東根さくらんぼ」佐藤錦1kgバラ詰め(特-L&L)
製造元: 東根市農産物振興組合
商品時期: 2022年6月中旬～7月中旬
※商品時期は、気象条件により収穫時期の変動で変更する場合があります。※お届けの順はできません。



※税別 192,000円以上
⑨ 山形ブランド米「つや姫」
10kg×12回【定期便】
(2022年1月～2022年12月まで)
製造元: 株式会社丸屋本店
※月々の平均1～15日送料がかかります(1回1～3日送料をお断りいたします)。



※税別 47,000円以上
⑩ 山形牛ヒレステーキ
製造元: 東根市観光物産協会
※お召し上がりは、お一人様130g×6枚



※税別 30,000円以上
⑪ 六歌仙 贈り合わせセットV
製造元: 東根市農産物振興組合
※お召し上がりは、お一人様130g×6枚

ふるさと納税
おすすめの自治体

充実を極める「果樹王国」、

山形県は、果樹王国として知られています。豊富な種類の果物を産出しており、品質も高く、味もおいしいです。また、観光資源も豊富で、果樹園見学や収穫体験などが人気です。ふるさと納税で、山形県産の果物を頂くことができます。

山形県産の果物は、新鮮でおいしいです。また、産地直送なので、送料もかからないです。ふるさと納税で、山形県産の果物を頂くことができます。

返礼品の詳細や発送時期、注意事項などは下記のWEBサイトで!

- ふるさとチョイス ● 楽天ふるさと納税 ● ふるなび ● ふるさとプレミアム
- G-Callふるさと納税 ● さとふる ● ふるさと本舗

※サイトによって寄附金額が異なる返礼品があります。

山形県・東根市のふるさと納税。

特集 ふるさと納税 おすすめ自治体 2021

ふるさと納税とは、自治体に寄付を行うことで、2000円以上の寄付金控除を受けられる制度です。山形県・東根市のふるさと納税は、新鮮な果物を返礼品として提供しています。



山形県・東根市のふるさと納税は、新鮮な果物を返礼品として提供しています。また、送料もかからないので、お得です。



山形県・東根市のふるさと納税は、新鮮な果物を返礼品として提供しています。また、送料もかからないので、お得です。



お問い合わせはお気軽に
山形県東根市 プラント戦略推進課(ふるさと納税担当)
山形県東根市中央1-1-1 TEL.0237-42-1111 E-mail ▶ furusato@city.higashine.yamagata.jp



My Favorite Life Style

宮城県

利府町



特集 ふるさと納税 おすすめ自治体 2021 表松島に抱かれし自然と文化のまち

町の都 仙台まで車で約30分、電車なら15分ほど。県のほぼ中央にあたる利府町は、日本三景松島の角を有し、遠軽「表松島」と呼ばれ、緑と急流が織りなす絶景で知られる。小型遊覧船のプチクルーズをはじめ、穏やかな海で楽しむ体験漁やマリンスノーは、東北旅行のハイライトのひとつとして人気が高い。そのほか、歴史 百年以上とされる「吉田の枝立れ桜」から冬の海産物収穫祭まで、町内は四季を通じて観光資源が盛り沢山。昔谷横穴墓群や浜田新道跡など歴史探訪スポットにも事欠かない。また、サッカーファンにはお馴染みとなった東北最大規模の競技場「宮城スタジアム」を擁する「アムンティ21」宮城県総合運動公園などのイベントスポットも「コロナ禍以前の活気を取り戻す」となれば、本格的な移動解禁後が楽しみだ。

移動と云えば、そのアクセス力は町の大きな特徴でもある。かつては仙台までの道場町があり交通の要衝として栄えたが、実は現在もJ13駅と高速道路のIC4が所が集中しているのだ。市町と隣接し、新幹線総合車両センターも町内に所在するなど、仙台周辺の移動輸送の利便性を享受する利府町。起床してすぐ海鮮丼を食入たいと思いついては、その足でお隣岩手県市にある雄勝港の朝市に立ち寄る。また、仙台まで立ち寄ると、仙台牛や仙台羊羹(「宮中」)「Fait's」の「Fait's」が生まれ、丹米や、やまぎし(魚)を形成している。

全国的には利府や定置の牛タンが有名。様々な種類の利府町だけに、ふるさと納税の返礼品でも個性豊かなものがズラリ、詳細は下記サイトで確認してください。> [ふるさと納税](#)



※税別 1,350,000円～

1 仙台箆筒 数足チェスト(朱色漆塗り)
 仙台箆筒の伝統スタイルを踏襲した美しいデザイン、伝統的な朱色漆塗りが施してありコンパクトながら存在感のある箆筒だ。アクセント家具として高い人気があり、玄関ホールや床の間にぴったりの箆筒となっている。
 【規格・容量】巾83×奥37×高65cm 【国内産】



見えない部分にも美意識を求める職人の実作

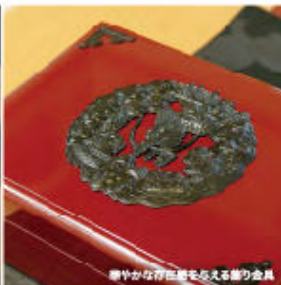

華やかな存在価値をもたらす飾り金具

仙台箆筒 豊富な種類と伝統的な風合いをそのままに
 武家や庄屋が刀や、着物、絵文などを収める家財として生まれ、庶民に定着しながら豊かな文化として成長した「仙台箆筒」、均一に塗られた漆らかな漆や鍍金金具はもはや芸術の域。用途やインテリアに合わせ、サイズやデザインも豊富にラインナップしており、希望次第では仕上げのアレンジも可能。



※税別 50,000円～

2 仙台牛ステーキ肉
 仙台牛の風味しほの秘伝は「吉田の自然」、口当たりが良くやわらかく、上品な脂と身の絶妙なバランスから生まれる柔らかい風味と豊かな肉汁をステーキ肉で。
 【内容量】A5ランク リブロース約200g 5枚 【消費期限】約14日



※税別 15,000円～

3 仙台名物セット 厚切り牛タン・おそば餃子
 素朴かつ上質な味わいを堪能した牛タンと厚切りの旨みたっぷりの食感のおそば餃子。仕立の選りすぐりの食品を堪能。
 【内容量】厚切り牛タン塩味400g(200g×2P)、仙台おそば餃子640g(20g×16個×2P) 【賞味期限】製造日より180日



※税別 20,000円～

4 国産うなぎ蒲焼セット 肝薫付き
 白飯まで詰めた蒲焼に合うまで焼き、ふっくら焼いた後、秘伝のタレで仕上げ、口当たりと味の両方にも満足できる。贅沢なうなぎ蒲焼を。
 【内容量】うなぎ蒲焼(焼)1尾、リブロース(150g)、5分置焼(210g×2)、うなぎ肝薫(1パック(約30g))、蒲焼のタレ(150ml、山椒付)計5個

お問い合わせはお気軽に
利府町役場 宮城県宮城郡利府町字新巻4丁目 WEBなら5分で申し込み完了!
 TEL. 022-767-2120 利府町 ふるさと納税 検索

返礼品の詳細や発送時期、注意事項などは
 下記のWEBサイトで!
 ●さとふる ●ふるさとチョイス ●楽天ふるさと納税
 ●ANAのふるさと納税 ●ふるなび



My Favorite Life Style

兵庫県

おのし 小野市

HYOGO

ふるさと納税

豊かな自然が息づくまち 歴史の鼓動を伝えるまち

兵庫県の南東部、県内最大河川の加古川中流に位置し、豊かな自然と瀬戸内式の暖かな気候にめぐまれた小野市。桜・ひまわり・コスモスなど四季折々の美しい自然風景、「そろばん」や「播州刃物」などの古くから受け継がれる伝統工芸品、肥よくな大地が育てた新鮮な農産物などたっぷりの魅力が詰まっています。

特別開園「浄土寺」



皮柄の切れ味と
優れたデザイン



富士山ナイフ

寄附金額 15,000円

富士山ナイフは、総書き付きの多目的折りたたみ式ナイフ。さ中には三保の松葉の景色を浮き彫りしたようなタッチで桜、刃の一目で富士山の雪化粧を表現しています。研ぐことで切れ味が鋭くなります。

暮らしを彩る返礼品で
小野市の技に触れてみて!

洗濯機で丸洗いOK!



M+home ジェネシー

インテリアマット(120cm)&スリッパ2足セット

豪華の花をモチーフにした都会的なデザインのインテリアマットとスリッパのセット。マットは、選りすぐりのカットパイルと、ベージュ部分のループパイルの組み合わせで立体的で暖かみを感じるデザインに。キッチンマット、玄関マット、ベッドサイドなど多用途にお使い頂けます。お揃いデザインのスリッパをセットしましたので合わせてお楽しみください。

●サイズ/インテリアマット:約55×120cm、スリッパ:約25.0cm

寄附金額 38,000円

脚と蓋が曲線を醸立させ、
天板を浮いたように見せたテーブル



寄附金額 330,000円

low table / ローテーブル

一般家具製作技術士の資格を持つ職人がオリジナル家具、オーダー家具を製造・販売するオカモトカグの逸品。高度の高い技術と、モダンな洗練されたデザインが特徴。お申込みいただいた日からひとつひとつ丁寧に製作いたします。

【お問い合わせ】小野市 観光交流推進課

TEL.0794-63-1027
〒675-1380 兵庫県小野市中央町531番地

こだわりの返礼品
盛りだくさん!詳しくは

ふるさと納税 小野市

検索

My Favorite Life Style

OSAKA-IZUMI

和泉市

子育てしやすい「トカイナカ」なまち

和泉市は、弥生時代の集落跡として全国有数の規模を誇る池上層根遺跡があり、長い歴史をもつまち。大阪市内からも近く、大型商業施設のある都会でありながら、昔ながらの里山風景も残っています。シヨッピン・ピクニック・サイクリングも気軽に楽しめます。

返礼品 PICK UP!



【シングルサイズ】羽毛布団 ポーランド産マザーグースダウン95% CILブラックラベル イズミファブリックス使用 (I261753S)

CILブラックラベル、SEKマークを取得した潔淨布製。製生地にはイズミファブリックス監製、ポーランド産マザーグースダウンを贅沢に使用したシングルでどなたにもマッチする最高級羽毛布団です。

●内装量/羽毛布団(シングルサイズ)X1枚
●サイズ/約150X210cm

290,000円



【板前魂おせち】和洋風三段重 養生(やよい)和泉市黒毛和牛ローストビーフ付き

定番料理の食材はそのままだ、大人気の海鮮おせちもあ付けしました。さらに黒毛和牛の逸品「種良輪」が入った。お正月にふるむらしい豪華なおせちに、美味と旨味が豊かな黒毛和牛の肉のみを使用した。和泉市製産のローストビーフ付きの逸品となります。

●内装量/おせち(3人前35品目)

44,000円



COBA (25) 3段オープンシェルフ

自社製作こそこの適正な安定感。それでも外観もこだわりが詰まっている。それがCOBA商品の魅力です。奥行きのあるシェルフなので、キッチン前などでもすっぽり収めてとても便利!

●サイズ/300(D)×900(W)×900(H)mm

248,000円

【お問合せ】和泉市役所市長公室いずみアピール課

TEL.0725-99-8101
〒594-8501 大阪府和泉市南中町二丁目7番5号

ふるさと納税 和泉市

検索



My Favorite Life Style



和歌山県 湯浅町

日本の味が生まれるところ

ふるさと納税

江戸時代に醤油の町として発展した湯浅の町。92軒もの醤油蔵が軒を連ねていた町並みは、国の重要伝統的建造物群保存地区に指定されており、2017年には醤油醸造文化が日本遺産に認定された。古き良き町並みからその地名物をお届け。

紀州が誇る絶品食材をくふるさと納税で

新しい返礼品も続々登場

寄附金額 10,000円



【湯浅熟成肉】切り落とし1.5kg(250g×6パック)

徹底した温度管理と熟成期間のもと旨味を引き出し、柔らかく仕上げた湯浅熟成肉が新しい返礼品として加わりました。大ボリューム1.5kgを使いやすい小分け包装でお届け。

寄附金額 26,000円



【紀州和牛】ロースステーキ500g(250g×2枚)

みかんジュースや漬物醤油の両りが牛の皮に加えて、脂肪分を約10%減少させた新ブランド「紀州和牛」が、きめ細かく柔らかい肉質で、濃厚な味わいのロースステーキをご用意。

寄附金額 12,000円



【田村みかん】4kg(秀品)

有田みかんの中でも湯浅町田地区で育った「田村みかん」はその高い品質から最高級ブランドと並び、高い糖度とコクが特徴。賢しく、湯浅町山田地区で作られた「山田みかん」もお届け。

湯浅町役場 ふるさと振興課 ☎0737-22-3120(直通) ふるさと納税 湯浅町



My Favorite Life Style



HONBIKEがMakuake購入できるのはあとわずか

世界初の前後輪ファンアーム... HONBIKEがMakuake購入できるのはあとわずか... 今日本でも限定4色の和柄デザイン... HONBIKEの最新モデル... 対応できるアプリも開発中... 付いたお金の「トリプル効果」が... 購入できるのは今月29日まで... Makuakeに... クラスしての場で手続を済ませています。

- トリプル：その① 盗難(1年間) ※盗難補償は、窃盗・強盗・他人の窃盗による盗難に限る。盗難にあった場合、購入金額の60%を補償!
トリプル：その② 個人賠償責任(1年間) ※任意のオプションサービス(国内)
トリプル：その③ ケガ(1年間) ※自転車事故の相手に対する賠償金に対応(最大1億円)
死亡・後遺障害100万円、入院1日あたり93,000円、通院1日あたり1,000円

Makuake プロジェクトページ
https://www.makuake.com/project/honbike2/
HONBIKE 公式サイト
https://honbike.jp/
日本独占代理店 Click Holdings株式会社 TEL.03-3406-7530 https://click-holdings.com/

My Favorite Life Style



ふるさと納税 おすすめ自治体

医療法人 康仁会 西の成病院
メディカルプラザ 藤原西の成
【検査内容】
PET検査/血糖測定/胃腸/身体測定/結果説明(昼日/食事)
【検査時間】
約2時間
【PETがん検診 (PETファーストコース)】
C-12 入庫ドック
https://www.furusato-tax.jp/product/detail/29201/238146

悠久の古都で人気を集める意外な返礼品とは

8つの賞品で構成される世界文化遺産「古都奈良の文化財」をはじめ、国際文化観光都市の名にふさわしい歴史的文化財の宝庫、奈良市。近年は町家などを活用した個性豊かな店舗が増え、歴史的ヒートゾーンへの回帰として注目を浴びるほか、2019年には子育て世代の転入促進策で関西圏内を記録する約1万3000年の古都でも話題に事欠かない。
もちろん、ふるさと納税の人気自治体でもあるが、定番の品に加えて最近にわかに脚光を浴びているのが、何と人間ドック「PET」ががん検診... 先述の医療法人を運営する西の成病院の「PET」ががん検診... は、がん検診の重要性を訴える人々から高い評価を集めている。そのほか、多種多様な奈良市の返礼品は下記サイトにて。

奈良市 Nara City
奈良市役所 納税課
奈良県奈良市二条大路南1-1-1
TEL.0742-34-4727
ふるさとチョイス
楽天ふるさと納税

My Favorite Life Style



茨城県
つくばみらい市

ふるさと納税 最大12,000,000円 超!! 魅力的でハイクラスなラインナップ!!

ゴルフ・Golf

改定
限定

公道ストア
www.bikeoutlet.com

ピンシーカーター-V5スリムジョルト

ゴルフ距離計

寄附額 181,000円

公道ストア
www.bikeoutlet.com

ピンシーカー-ProXE Jolt

ゴルフ距離計

寄附額 250,000円

特選
5日間
LIS
保証書
付属
GPS
GPS
最大20日間

ゴルフウォッチ
ソルムI ブラック

寄附額 49,000円

特選
5日間
LIS
保証書
付属
GPS
GPS
最大20日間

ゴルフウォッチ
AT-II

寄附額 132,000円

ゴルフボール Titleist ProV1x
(タイトリス・ProV1x)

寄附額 105,000円

ゴルフボール Titleist ProV1
(タイトリス・ProV1)

寄附額 210,000円

育児・Childcare

Combi

ジョイトリップ
エアスルー GH

ふわふわ
快適シート

寄附額 66,000円

Combi

スゴカル Switch
エッグショック AN

寄附額 209,000円

美容/健康 - Beauty/Health

Tech Care Cut X
リクアゼーション電髪リース

LINKA

連続
照射
最大
50万発
照射

痛くない連射・脱毛器
リンクA PL 光脱毛器

寄附額 56,000円

寄附額 74,000円

●お問い合わせはお気軽に
つくばみらい市
市長公室秘書広報課

他にも返礼品 800品以上!!
茨城県つくばみらい市緑田195番地
furusato01@city.tsukubamirai.lg.jp TEL.0297-58-2111

つくばみらい市ふるさと納税 検索



※申込みはコアラの各サイトへ▶