

働く男のライフスタイル情報紙

# Biz Life Style

[ビズスタ福岡]

NO.29  
2020 09

ビズスタNo.30は2020年11月27日(金)発行予定

『BizLifeStyle』は東京、名古屋、関西、  
京都、仙台、福岡にて49万部発行  
下記URLまでアクセスを。

[www.biz-s.jp](http://www.biz-s.jp)

広告掲載に関するお問い合わせ・申し込みは  
TEL.092-687-7111 FAX.092-687-7117

企画・制作/株式会社デイリー・インフォメーション九州  
〒810-0001 福岡県福岡市中央区天神4-6-7 天神クリスタルビル7F  
©2020 DAILY INFORMATION KYUSHU CO.,LTD



Biz Life Style FRONT ISSUE

## 今こそ行きたい、新しい旅のカタチ

約半年以上前までは、国内はもちろん海外旅行なんて、  
普通にできていたのに、今はその“普通”が通用しない世の中になってしまった。  
でも、「人間は考える葦である」。

この状況に対応すべく、さまざまな方法を駆使しながら、「新しい生活様式」ができつつある。

旅行もそれに習おうではないか。

新しい旅のスタイルを追求すれば、今までにない体験ができる。

“密”なく京都暮らしを体験できる「町家一棟貸し」はその一例であり、

ワーケーション志向の読者にこそ目を向けてほしい。

安全には十分配慮しながら、旅の楽しみ方を模索したいものだ。





My Favorite Life Style



STAY STYLE

木と畳の心地よい香りが漂う「京町家 鈴」の宿泊施設。京都の町に昔ながら根付く細長い町家は風通しがよく、土間や走り庭(キッチン)、坪庭など、要所に風情を感じる作りを施した一棟ばかりだ。もちろん、家電や浴衣、基本的なアメニティはすべてそろっており、手軽で利用できる。中には、露天風呂や広々としたリビングのある町家もあるから、人数や気分によって最適なプランを選ぼう。

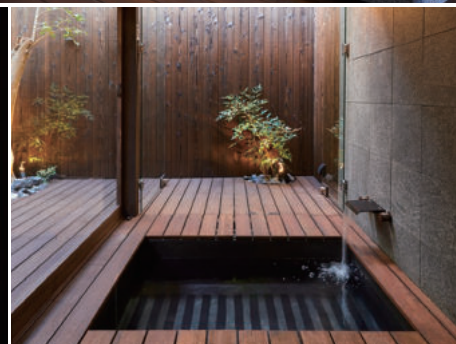

別荘気分ワーケーションにも最適。町家を拠点に「京暮らし体験」を

「いつでも少し背伸びした京暮らし本物の日本に出会える宿」をコンセプトにした「京町家 鈴(りん)」ならば、京都暮らしを体験しながら自分たちのペースで観光を謳歌できるという。昔ながらの風情はそのままだに、和モダンな雰囲気へと改装された町家はどれも、人の目が一切気にならない特別な空間。基本は2階建てになっており、洋室、和室、簡易キッチンなど、1人でも家族でも自由に使える十分な間取りだ。さらに、環境もあるから、長期滞在にも最適。今や浸透しているリモートによりどこでも仕事ができる上に、ここなら別荘のような喧騒を離れた静寂が、より集中力と想像力を高めてくれる。

各町家によっては、周辺に東寺や二条城、京都タワーなど京都を代表する観光地があり、ふらりと散策するのもいい。また、小粋な飲食店もあり食事には事欠かないが、たまには備え付けのキッチンで料理をしたり、老舗が手掛ける仕出しの食事オプションを活用したりも可能。しばしここに腰を据えて、京都での生活をじっくりと味わってみてはいかがだろうか。

か ねてから続く外出自粛ムードだが、密を避け感染対策を万全にするという制限のもと、最近ではイベントなどが徐々に行われるようになった。さらに「GOTOキャンペーン」がスタートしたこともあり、「新しい生活様式」での旅行の楽しみ方が浸透しつつある。そんな昨今、お出かけ欲が高まっている人に朗報。日本旅行が提案する、「京都町家の一棟貸し」のプランに注目したい。

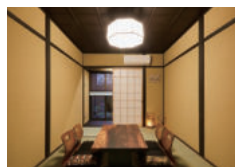

鈴 梅小路 [りん うめこうじ]

京都駅八条口から徒歩5分。「古御旅町(ふるおたびちょう)」にある町家。「スタイリッシュとモダン」をテーマに、黒をベースに紫やゴールドをあしらったインテリアを配し、雅なムード感じる大人の宿。

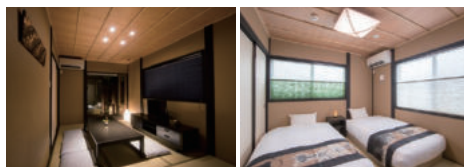

鈴 九条藤ノ木 中 [りん くじょうふじのき なか]

世界遺産の東寺のほど近く。奥庭がなんとノスタルジックな印象を与える宿。玄関先のカフェテーブルで一息ついたり、庭を眺めながら旅情に浸ったりと、スローな時間を楽しみたい。

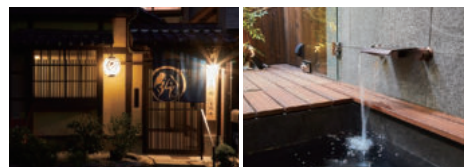

鈴 二条城 プレミアム北 [りん にじょうじょう ぶれみあむきた]

二条城から200mのところ建つ。築90年以上の町家を改装し、居住空間は約95㎡を確保。露天風呂も完備し、最大7名まで利用できるから、家族でゆっくりと過ごしたい人におすすめ。

Plan

京都町家の一棟貸し 京町屋 鈴

IN 15:00 OUT 10:00

- A 鈴 梅小路 / 鈴 三十三間堂 / 鈴 東寺 / 鈴 五条壬生川 東 / 鈴 五条壬生川 西
- B 鈴 九条藤ノ木 中 / 鈴 九条藤ノ木 東 / 鈴 九条藤ノ木 西 / 鈴 六条町家
- C 鈴 二条城 プレミアム北 / 鈴 四条高瀬川北 / 鈴 プレミアム光輝 東

■宿泊日カレンダー

10月	1	2	3	4	5	6	7	8	9	10	11	12	13	14	15	16	17	18	19	20	21	22	23	24	25	26	27	28	29	30	31
11月	1	2	3	4	5	6	7	8	9	10	11	12	13	14	15	16	17	18	19	20	21	22	23	24	25	26	27	28	29	30	

ご利用日によって基本代金が異なります。カレンダー [青色] [桃色] [緑色] [黄色] [紫色] の基本代金となります。

※事前に「Rinn 五条鳥丸」にてチェックインの手続きを行ってください。 ※15:00以降にチェックインいただいた方は、車で各町家までお送りします。 ※15:00までにチェックインいただいた方は、荷物をお預かりし各町家までお届けします。

◆添乗員の同行しない個人旅行です。 ◆最小催行人員 / 2名様

■Aカテゴリー基本プラン 基本代金 / おとなおひとり様・1泊2日食事なし(のぞみ利用 / 福岡市内駅や京都市内駅) (単位:円)

宿泊日	28,600	29,400	29,800	33,400	37,200
往復セットプラン	5名1室 28,600	4名1室 29,500	3名1室 30,800	2名1室 33,200	
宿泊・延泊プラン	5名1室 5,600	4名1室 6,500	3名1室 7,800	2名1室 10,200	

Bカテゴリー利用	2~3名は 色代金に1,000円増、4~7名は 色代金に800円増	色代金に2,000円増、色代金に1,000円増	色代金に4,500円増、色代金に2,500円増
Cカテゴリー利用	2~3名は 色代金に5,000円増、4~7名は 色代金に3,000円増	色代金に8,000円増、色代金に4,000円増	

お電話でのお問合せ・お申込み  
 日本旅行福岡電話予約センター  
**092-262-6535**  
 [受付時間]10:00~18:00 土・日曜日も営業

旅行企画・実施  
**株式会社日本旅行**  
 赤い風船九州事業部  
観光庁長官登録旅行業2号 一般社団法人 日本旅行業協会正会員  
 〒812-0011 福岡市博多区博多駅前3-2-1 日本生命博多駅前ビル12F

お電話でのお申込み時に「Biz Life Styleを見た」とお伝えいただくと  
 お一人様につき **2,000円**分付  
※有効期間:2020年10月31日迄にお申込み成立の場合に限る ※上記以外のコースも対象となります

※詳しい旅行内容、条件を記載した書面をお渡ししますのでご確認のうえ、お申し込みください。表示価格は消費税を含みます。



My Favorite Life Style



SEKISUI HOUSE Chief Architect

積水ハウス独自の社内資格。資格取得の条件は一級建築士であること。全国に238人、九州は13人のCAが在籍(2020年6月1日現在)。

スマホから予約はこちら



相談会実施中

完全予約制 / 無料 [お申し込み方法]下記の会場または右記QRよりお申し込みください

住宅展示場一覧

- イズ・ロイエ香椎浜展示場 / 福岡市東区香椎浜2-8 香椎浜SW展示場 / 福岡市東区香椎浜2-8 愛宕ジオ・トリステージ展示場 / 福岡市西区愛宕4-21

チーフアーキテクトが手がける、唯一無二の家づくりとは

家は一生の買い物だから、そ、こだわり抜いた一軒を創りたい。そのためには、その「こだわり」を形にできる建築士の存在が重要と言える。

Info...



積水ハウス株式会社 福岡支店

[住所]福岡市博多区御供所町1-1 [電話]092-262-6111 [営業]9:00~18:00 [定休日]火・水曜、祝日

HPからお問い合わせはこちら





My Favorite Life Style



2階は、他のフロアとは違い緩やかな時が流れているかのような、シックなムードが魅力。Patek Philippe、AUDEMARS PIGUETなど、本場スイスの高級時計や宝石を彩るにふさわしい、ラグジュアリーな空間だ。バーカウンターやソファ席などもあり、ラウンジの雰囲気になりながらゆっくりと商品を吟味できる。良い物を手に取れば、いつまでも少年のようにワクワクドキドキを感じられるだろう。そんな、大人の遊び場がここにはある。



(右)夜になると数パターンのLEDライトが輝く。(中)3階はプライダルフロア。プライダル、マリッジ、オーダーなど、豊富なグレードのリングをそろえ、経験・知識が豊富な専門スタッフが対応してくれる。(左)5階は、修理やメンテナンスを一手に担う工房となっている。スイスのメーカーの監修を受けて作ったこだわりの空間では、ゆきざきが誇る熟練の職人たちが日々全国からの依頼に対応。

PICK UP ITEM



ROLEX デイトナ 116500LN  
自動巻ムーブメント / クロノグラフ / ステンレス / 文字盤:ホワイト / 100m防水 / ケース径:40mm



ROLEX デイトナ (ブラック) 116500LN  
自動巻ムーブメント / クロノグラフ / ステンレス / 文字盤:ブラック / 100m防水 / ケース径:40mm



ROLEX サブマリーナデイト 116613LB  
自動巻ムーブメント / デイト表示 / ステンレス イエローゴールド / 文字盤:ブルー / 300m防水 / ケース径:40mm



BREGUET マリーンアラーム ミュージカル 5547BR/12/9ZU  
自動巻ムーブメント / アラーム / パワーリザーブインジゲーターデイト表示 / ローズゴールド / レザー / 文字盤:シルバー / 50m防水 / ケース径:40mm

自分だけのマスターピースに出会える、新しきゆきざきがここにある

「心を込めた接客で商品の魅力をじっくりと体感していただく」。ネット通販隆盛の時代において、ブランドのプロと一緒に自分だけの一品を探す喜びを感じられるのは、この創業からの信念があるから。それはリニューアルに伴いパワーアップした工房も然りだ。5階に構える工房では、腕利きの職人が洗浄から修理・メンテナンスまで、あらゆる要望をこなしている。販売はもちろん、技術的に込み入った情報までワンストップでスムーズに対応できるという点も、ゆきざきならではのホスピタリティと言えるのだ。

もちろん、品揃えは全国にあるゆきざき店舗内で最大。宝物を探しに、ぜひ、気軽に訪れてみよう。

「ジ」 エムキャッスルゆきざき福岡本店」が移転リニューアルを果たして、はや半年以上が経過した。福岡を中心に40年以上続く老舗が放つ「ゆきざきブランド」の象徴とも言えるこの7階建の「ゆきざきビル」は、はやくも天神きらめき通りの新たなランドマークとなっている。フロアごとに異なったコンセプトで売り場を構成し、より顧客ニーズに配慮することができるようになった福岡本店。1階は、Gショックなど国産時計からOMEGA、TAG Heuerといったビジネスマン向けのラインアップが特徴。一方、2階は高級時計やハイクラスジュエリーのフロア。「ゆっくりと寛いで商品を見て欲しい」とのコンセプトから、2階の一角にはバーカウンターを完備している。バーの高級ワインのようにテイストプレイされたパーキンがなんとも絶景だ。お酒片手にここでしか過ごせない贅沢な時間を満喫したい。

Info...

ジェムキャッスルゆきざき 福岡本店

【住所】福岡市中央区天神2-6-14 ゆきざきビル 【電話】092-734-0222 【営業】10:30~20:00 【定休日】なし  
【HP】https://gc-yukizaki.jp/

SALE INFO

9月末まで決算セール開催中!