

働く男のライフスタイル情報紙

Biz Life Style

[ビズスタ東京]

NO.135
2020 02

ビズスタNO.136は2020年3月27日(金)発行

『BizLifeStyle』は東京、名古屋、関西、京都、仙台、福岡、広島にて55.4万部発行
下記URLまでアクセスを。

www.biz-s.jp

広告掲載に関するお問い合わせ・申し込みは
TEL.03-6854-7001 FAX.03-6854-7005

企画・制作/株式会社デイルスポーツ案内広告社
〒110-0015 東京都台東区東上野4-8-1 TIXTOWER UENO 14F
© 2020 DAILY ADVERTISING AGENCY CO.,LTD



新しい何かとの出会い。
その瞬間を見逃さないよう、
一期一会の気持ちで。

photo : Akiomi Kuroda (CAMERART)

その演技力の高さから、映画やTVドラマ、舞台はもちろんだが、アニメやゲームなど分野を超えてオファーが絶えない上川隆也氏。近年はバラエティ番組にも多数出演し、活躍のフィールドをさらに広げている。

この4月には、幕末を舞台とした手塚治虫の傑作漫画を原作とした舞台『新陽だまりの樹』に出演予定。過去にもたびたび舞台化されている名作だが、上川氏自身も2012年の作品ではW主演のひとりとして経験している。前作とは異なる役柄を変えて臨む『新作』の見どころについて、ご本人にお話をうかがった。

—手塚治虫さんの名作、8年ぶりの出演ですね。
はい。しかし今回はタイトルに「新」と付いているように、脚本がまったく異なる『新作』なんです。前作では手塚良庵を演じましたが、今回は徳川に仕える一本気な武士の伊武谷万二郎を演じます。

—前回は吉川晃司さんが演じられた役ですね。
はい。実に印象的な演技でしたので、吉川さんの万二郎像を大事に携えながら、新たな気持ちで役づくりに向き合っています。
—前作との違いをお聞きしてもよろしいですか？

前回は、手塚良庵という医師の目線から見つめる形で物語が進行しましたが、今回は伊武谷万二郎の目で同じ時代を追います。『陽だまりの樹』という作品がベースですが、医師と武士の視点では出来事の見え方も語り口も大きく異なりますので、新鮮に感じていただけたらと思います。

—今回の手塚良庵は中村梅雀さんが演じられます。
前作では同世代だった万二郎と良庵ですが、今回は良庵が目上の存在として描かれますので、まさに適役だと思います。これまで何度もご一緒させていただいていますが、いつも変わらぬ包容力を感じます。梅雀さんの温かさがどんな良庵を創り出すのか、今からワクワクしています。

—原作は漫画作品ですが、漫画は好きですか？
ゲームやアニメと同様、漫画も子供の頃から親しんで来ました。とは言え、作

品を語り尽くせるのか、そんな大それた接し方ではなく、自分が心地よく感じる距離感で長く付き合っているという感覚です。

—これから新たにトライしてみたいことは？

僕は、「こんな役はいかが？」と投げかけていただいて、初めて思考の歯車が回り始めるタイプ(笑)。これから新しい何かに挑戦することがあるとすれば、誰かがヒントや契機をくださる瞬間にピンと来るのだろうと思います。仕事はもちろんです。趣味についても「二期一会」の気持ちを大切にしていきたいです。

—では、『新陽だまりの樹』の見どころを。

伊武谷万二郎を軸に新たな切り口で展開しますので、初見の方、原作のファンの方ももちろん、これまでの舞台化作品がお好きな方にも新鮮な気分でお楽しみいただけるかと確信しています。激動の時代の人間模様を、ぜひご期待いただきたいと思います。



俳優 上川 隆也 さん

1965年5月7日生まれ、東京都出身。
89年に演劇集団キャラメルボックスに入団。09年に同劇団を退団。舞台、映画、ドラマと幅広く活躍。近年の舞台に『真田十勇士』(13・15年)『シェイクスピア物語 ～真実の愛～』(16年)、『魔界転生』(18年)、VOICARIONIV『Mr.Prisoner』(19年)、NODA-MAP第23回公演『Q』:A Night At The Kabuki(19年)など。近年のTVドラマに「遺留捜査」シリーズ、「執事 西園寺の名推理」シリーズなど。

舞台「新 陽だまりの樹」 <https://hidamarinoki.jp/>



【東京公演】2020年4月3日(金)～4月19日(日) 場所:東京・東京建物 Brillia HALL(豊島区立芸術文化劇場)

原作:手塚治虫『陽だまりの樹』より 脚本:中島かずき 演出:宮田慶子
出演:上川隆也 中村梅雀 葛山信吾 緒月遠麻 山田菜々 / 風間杜夫
佐野大樹 *pnish* 森山栄治 *pnish* 鷲尾昇 *pnish* 土屋佑吾 *pnish* 朝倉伸二 斉藤レイ
鈴木健介 幸村吉也 伊藤あゆみ 山下真実子 望月祐治 高田紋吉 太田達也 澤田圭佑 下あずみ

東京公演チケット: S席 11,000円 / A席 7,700円 / B席 5,500円(税込) ※未就学児入場不可 ※車椅子でご来場の方は事前にお問い合わせください
チケットに関するお問い合わせ: キョードー東京 0570-550-799(平日 11:00～18:00、土日祝 10:00～18:00) <http://kyodotokyo.com>

東京公演主催: テレビ東京 / 読売新聞社 / ぴあ / キョードー東京 / キョードーファクトリー
後援: 豊島区 / 豊島区教育委員会 / としま未来文化財団 / 豊島区観光協会
企画協力: 手塚プロダクション 企画制作: キョードーファクトリー ©手塚プロダクション ©手塚プロダクション / 陽だまりの樹製作委員会
●ほか、福岡、熊本、大阪、名古屋公演あり。

My Favorite Life Style

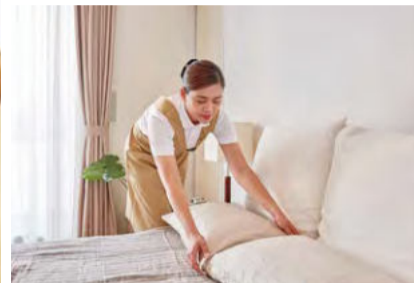

家事を手放して、週末をもっと有意義に。

大切な時間は、自分のために、家族のために。外国人ハウスキーパーによるプロ品質の家事代行サービス。

働き方改革で、ワークライフバランスの見直しが進む日本社会。とは言え、「時短を心がけて仕事や家事に取り組んでも、やはり限界がある。せつかくの土日も結局は家事に追われて、休息や余暇のための時間が取れず週末が終わってしまう」とお嘆きの夫婦も多いのでは。

そんな中で注目を浴びているのが、外部のサポートを上手に活用する方法。いわゆる「家事代行サービス」で、趣味や余暇として家族との時間を大切に…というスタイルを取り入れる家庭が増えているという。

日本の日常を豊かにしたい パンナが提案する「新しい暮らし」

中でも目立つのが、外国人女性のハウスキーパーたちの活躍ぶり。欧米の映画やドラマではお馴染みだが、「実際に雇う」と考えると、すぐにはピンと来ないかもしれない。

新しい自分を夢見て来日する彼女たちは、まず、仕事への意欲がすごい。日本のニーズに合わせて、本気で、真摯に家事に取り組んでくれるのだ。家庭としてはありがたい限りだが、日本全体としても女性の社会進出や余暇活動の充実など社会的課題の解決にも繋がる。つまり、外国人ハウスキーパーは新しい社会づくりの担い手と言えるわけだ。

そんな背景から、いま、東京都内を中心に民間各社が参入中。その中で、頭ひとつ抜け出すような勢いを見せるのが、総合人材サービス企業「パンナ」が展開するプレミアムハウスキーパーサービス「クラシニティ」だ。

日本語の「暮らし」と、笑顔を意味するタガログ語「ニヤイ」を合わせて日本の暮らしをより豊かにする

かにするという理念を掲げる同サービスは、親日国フィリピン共和国の女性を積極的に登用。ジャバングオリティを満ちた即戦力の人材を続々と輩出している。

掃除だけに留まらない！独自の家事サポートサービス

ハウスキーピングの国家資格制度が設けられているフィリピン。クラシニティで採用する人材は全員が資格保有者で、25名ほどの枠に約3000人もの応募が殺到する「狭き門」となる。合格者たちは、まさに家事代行のエリート集団。日本語でのコミュニケーションはもちろん、職業倫理や家事技能、異文化圏でのホスピタリティなど、一般的な水準の倍以上にあたる充実の研修プログラムでさらに鍛えられる。

厳しい教育を受けた彼女たちの力は、サービスの質へとダイレクトに反映される。レギュラープランでは、居室のほか浴室やトイレ、キッチン、庭やベランダまで、作業範囲は家中に及ぶ。床拭きに窓拭き、食器洗い、洗濯やアイロンがけ、ベッドメイキングやゴミ出しまで、日本独特の家庭事情まで理解した上で丁寧に作業をこなしてくれるのだから頭が下がる。

更には、家事だけに留まらず、買い物やクリーニングの授受、ホームパーティーの手伝いやテーブルセッティング、整理整頓の手伝いまで相談可能。在宅時であれば掃除以外の家事サポートまで頼めるのも、クラシニティならではの特長と評してよい。

実際にスタッフたちと話してみると、日本独自の「おもてなし文化」まで身に付けているのだ

●クラシニティ ユーザーズ Voice



東京都在住 Sさん クラシニティ歴約2年

洗濯や買い物、お風呂やトイレのお掃除。せつかくの週末がアツという間に終わってしまうことも半ば諦めていたのですが、友人がSNSで「クラシニティ」をシェアしていたので、思い切って試してみました。最初は他人にお掃除をお願いすることへの抵抗もありましたが、体験初日の1時間でリビングがスッキリしたことに家族全員がビックリして、すぐ申し込みの手続きを済ませました。

最近は、火曜日と金曜日の週2回で来ていただいています。お掃除や片付けだけでなく、布団干しや買い物などもお願いできるので、気分よく週末を迎えられるのが嬉しいですね。最近は土日に出かけることが多くなって、夫にゴルフを教わるようになりました。昨年コースデビューできたので、今年はスコアアップが目標です。

から驚く。サービスの質の高さは、人材育成に深く関わるパンナの努力の賜物だ。

日本女性にとっては社会進出支援策の環として、フィリピン女性にとっては先進国を舞台としたキャリアアップに、家事代行の枠を超えて、両国の女性に「ひとつ上の豊かさ」を提案するという視点でも実に意義深い、クラシニティのサービス。今回は本紙読者限定となるスポットプランを特別価格で用意してくれたので、ぜひ体験を。

ビズスタ特典

クラシニティOne(スポットプラン)が通常、1名で3時間15,000円(税別)のところ
2名で3時間 ~~30,000円(税別)~~ **35%OFF 19,500円(税別)** + 交通費相当額
※2020年3月31日お申し込み分まで

お問い合わせ・お申し込みはこちらまで

0120-700-809

9:00~18:00 土日祝休 ※「ビズスタを見た」とお伝えください。

WEBはこちら ▶

申し込みフォームのキャンペーンコード欄に「ビズスタ2020」とご記入ください。



読者プレゼント

アンケートにご回答いただいた方の中から抽選で3名様に**JTB旅行券10,000円分**をプレゼント!

■応募方法

ハガキに①②をご記入の上、ご応募ください。
①住所・氏名・年齢・性別・職業
②記事を読んだ感想

(送り先)

〒110-0015 東京都台東区東上野4-8-1 TIXTOWER UENO 14F
ビズスタ編集部 クラシニティ係 宛

※応募締切:2020年3月31日

※当選の発表は賞品の発送をもって代えさせていただきます。

My Favorite Life Style



人はカラダも、
生き方も、
変われるようにできている。

経営陣も、45分で。新発想のワークアウトスタジオ、青山に。

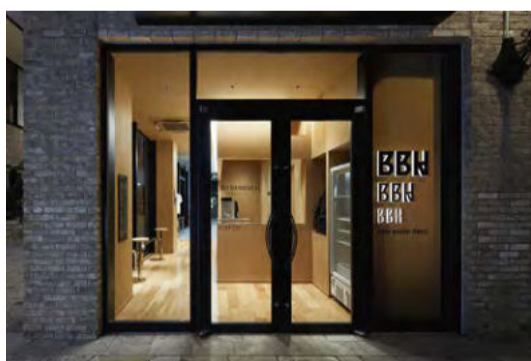

ダイエットや筋トレと聞く
と、反動的に「体型のデザイン」
を想像しがちな私たち。それは
それでよいが、それだけでは十
分とは言えない。働き方改革時
代を生きているには、自分の人生を
適切にドライブできる精神の
強さも重要だ。そんな社会意
識の変化を踏まえ、次世代的な
思想を前面に打ち出す新ワー
クアウトスタジオが青山に出
現する。

3月1日にオープンした「ベ
ターボディーズハイアオヤマ」
は、昨年創業40周年を迎えたス
ポーツクラブ運営の老舗「ルネ
サンス」の新機軸。ローンチに
際しては、従来とは根本的に発
想が異なるサービスが揃えら
れた。

1レッスン何と45分！
専用マシンまで新規開発する
本気のトレーニング改革

機能解剖や運動生理、バイオ
メカニクスなどを駆使したト
レーニング内容の信頼性は、

もはや当然。加えて、過度な時
間を割けない多忙なビジネス
パーソンのために、1レッスンを
45分に限定する集中型のプ
ログラムが考案された。この短
時間でも成果を目指すよう
早朝&夜間の時間帯も活用し
つつ、さらには何と専用マシン
まで新規に設計したというの
だから、気迫からして違うわけ
だ。また、リカバリー用のフー
ドやドリンクも自社開発で、併
設のカフェで実際に提供され
るという。運動の効率性だけでな
く、持続可能性で強く意識し
たワンストップの環境づくりに
は、「そこまでやるか」と圧倒さ
れる。

カロリーの消費だけなら
自宅でもオフィスでも可能
「通う意味」を考えるべし

その場凌ぎのカロリー消費
では、スタジオに通う意味がな
い。新たなトライアルの連続と
なる長丁場の人生、自分自身を
力強く動かすためのエネルギー

ーを身体と心に蓄える場とし
て活用して欲しい。場所が場
所だけに、館内は洗練されたス
ポーツジムという印象だが、実
は隅々まで新時代のトレーニン
グ哲学が込められた「唯無二
を目指すワークアウトスタジオ」
オ。心に真直ぐ、身体へスマー
トにアプローチするその独特
のスタイルは、とてもではない
がこの誌面だけでは語り切れ
ない。

というわけで、同スタジオで
は45分の時短系ワークアウト
を実際に体験できるトライア
ルフローを提供中だ。初心者向
けのフランクネスと経験者向け
のレギュラーの2コースが設定
されており、前後には丁寧なオ
リエンやフィードバック&リ
ラックスタイムもしっかり確保。
料金も2980円(税込)と低
額なので、まずは下記WEBサ
イトで確認されたし。

経営陣をはじめ多忙なビジ
ネスパーソンにこそ紹介したい
新生スポーツクラブ。アクセス
も便利なので、ぜひ挑戦を。

2020.03.01 OPEN! 体験予約申込受付中

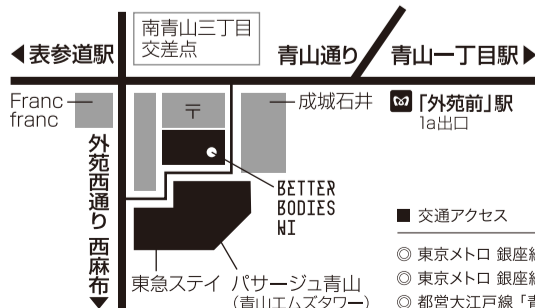

◎ お問い合わせ・お申し込みはお気軽に
TEL.03-3478-0011
営業時間/月～金曜 6:45～22:30
土曜 8:45～20:00
日・祝 8:45～18:30
第2・第4月曜休(祝日は営業、翌週月曜を振替休館)

BETTER BODIES HI AOYAMA
東京都港区南青山2-27-18 パサージュ青山1F
◎ 最新情報はWEBサイトで!
バターボディーズハイ 検索
https://betterbodies.s-re.jp/bb/



ベターボディを目指す、45分のグループワークアウト

BETTER BODIES HI

My Favorite Life Style



趣味の楽器は年齢不問。
ぜひこの春、新しい自分へ。

大人の入門者に人気のヤマノミュージックサロンが、
[音楽を楽しむ3ヶ月レッスン ~トライアルレッスン~]をこの春開講。



サッカーや野球なら、ボールに触れることにも取り立てて躊躇はない。なのに、楽器演奏となると、一抹の不安が先立つのはなぜだろう？ いざ始めてしまえば、こんなに簡単に踏み出せるのに…。

誰でも最初は初心者。ゆっくり上達できるので焦らなくて大丈夫…と先輩たちは口を揃える。そんな気軽な音楽体験が、静かな人気を集めている。

仕事帰りに手ぶらで通える
気軽な楽器練習サロン

東京都心を歩く機会の多いビジネスパーソンにはお馴染みの山野楽器が運営する「ヤマノミュージックサロン」では、初心者から中級上級に差しかかろうとする経験者まで広く門戸を開放中だ。令和初の春を迎える来月には、「音楽を楽しむ3ヶ月レッスン」~トライアルレッスン~を開講予定。さすがにこの期間では「完全マスター」とは行かないが、ひとしきりの奏法を試したり、入門曲を覚えたりするには十分だ。

サッカードや野球なら、ボールに触れることにも取り立てて躊躇はない。なのに、楽器演奏となると、一抹の不安が先立つのはなぜだろう？ いざ始めてしまえば、こんなに簡単に踏み出せるのに…。

誰でも最初は初心者。ゆっくり上達できるので焦らなくて大丈夫…と先輩たちは口を揃える。そんな気軽な音楽体験が、静かな人気を集めている。

ヤマノミュージックサロンは、音楽教室特有の堅苦しい雰囲気ではなく、リラックスした空間で学べるのが特徴。サロンと銘打たれている通り、同好の士が集まるゆるやかなコミュニティといった空気で、特に身構えることなくトライできるのが嬉しい。

さて、冒頭で触れた通り、演奏に興味を持っても踏み出すまでに躊躇する人も少なくないが、最初の壁となりがちなのが「楽器を用意すること」

3ヶ月レッスンは、全部で3コースが設定されている。サロン独自のコースのほか、あの「ヤマハ」のノウハウを全面的に活用したコースとしてキッズコース。レッスンの内容は選んだ楽器によってさまざまだが、あくまで音楽を楽しむためのトライアルなので、「自分だけついていけないのでは」という心配もない。

それでも不安な方には、何と一回で完結する超入門編も用意されている。楽器初挑戦に最適な1dayレッスンは、短時間とはいえ体験イベント的なものではなく、正式な個人レッスン。1時間たっぷり楽器に触れながら、しっかりと学び満足感を味わえるのが魅力。気軽に試せる料金設定も実にお得感が高い。

だろう。高価だし、選ぶ方が分からないし…と躊躇するのも無理はないが、ヤマノミュージックサロンなら問題ない。と言うのも、練習用の機材を追加料金なしで使わせてもらえるからだ。楽器も借りられるので、いつでも手ぶらでOK。また、各地のサロンはいずれもアクセスがよく、仕事帰りや外出時にそのまま直行できる点もありがたい。

Biz Life Style Pick up >>> この春開講、手ぶらで通える3ヶ月のトライアルレッスン! 1日完結・3,000円で試せる個人レッスンも!

音楽を楽しむ3ヶ月レッスン ~入会金・施設費無料のトライアルレッスン~



Yamaha Music Lesson
人気の16コース!

- エレキギター ●エレキベース ●アコースティックギター ●クラシックギター ●ドラム ●ボーカル ●ピアノ ●オカリナ ●バイオリン ●チェロ ●ウクレレ ●フルート ●サクソ ●トランペット ●クラリネット ●トロンボーン



ヤマノ オリジナルコース
バラエティ豊富なコース!

- オーボエ ●ホルン ●ヴィオラ ●コントラバス ●ハープ ●クラシックピアノ ●ジャズピアノ ●アコーディオン ●ジャズギター ●ヴォイストレーニング ●声楽 ●ジャズボーカル ●三味線 ●箏 etc.



お子さま向けコース
充実のキッズコース!

- ピアノ ●バイオリン ●アコースティックギター ●エレキギター ●ウクレレ ●ドラム ●フルート ●トランペット etc.

春の1dayレッスン

春の はじめてのチャレンジ 音楽やろっよ!

1dayレッスン

60分1dayレッスンで、憧れの楽器にチャレンジ!

3月26日(木)~4月5日(日)
(期間限定・予約制)

[特別企画] 春の1dayレッスン
1回完結 = 60分3,000円(税別)

- ピアノ ●バイオリン ●チェロ ●ハープ ●サクソ ●フルート ●クラリネット ●トランペット ●トロンボーン ●ギター ●ベース ●ドラム ●ウクレレ ●ヴォイストレーニング ●ヴォーカル ●声楽 etc.

【レッスン会場】 大手町、有楽町、銀座、赤坂、池袋、新宿、吉祥寺ほか、首都圏を中心に全26会場 ※実施コースは会場により異なります。



● お申し込みはヤマノミュージックサロン 各教室へ

■ お問い合わせ窓口
ヤマノミュージックサロン大手町 TEL.03-3517-6261
東京都千代田区大手町1-7-2 東京サンケイビル6F
営業時間/月~金曜12:00~21:45 土曜10:30~19:00 日曜10:30~18:00

山野楽器 音楽教室 検索



www.yamano-music.co.jp/lesson/

My Favorite Life Style



「日本製のシャツ」を、サーファーの精神で守れ。

ファストファッションが世界を席巻する現代。「安価で使い捨て」は効率的だが、大人たる者、やはり「守るべきもの」もあるはず…。そんな視点から、最近ではサステナビリティを重視した服飾文化の復権を訴える声も目立つ。

こうしたオルタナティブな理念を掲げたブランドも活発だ。2013年に設立され、シャツやネクタイを中心に展開する「アールドットサーファー」もそのひとつ。過酷なスポーツであるサーフィンに情熱を注ぐ大人たちの生き様を体現する新進気鋭のブランドだ。

モノづくりへの理念として、自然への敬意を強く打ち出されており、オーガニック素材&日本国内生産にこだわりを發揮。シャツ製品では、デザインの美しさとともに着心地やサイズ感、着た時のシルエットづくりを徹底追求しながら、周囲とは少し違う「大人の遊び心」を表現するブランドとして展開されている。

発端は、同ブランドの代表による「日本製シャツ」への想いだ。数少ない純国産メーカーが守り続ける価値と技術の継承に貢献したいと願う同代表は、持続可能なシャツ製造を続ける熊本県の「HITOYOSHI」を直接訪問。アパレル未経験にもかかわらず、名刺交換もそこそこに自身のビジョンを情熱的に語り尽くした結果、最終的に同社経営陣の理解を得て共同生産の承諾を取り付けた…。というバックストーリーを持つ。

サーファーの肉体と同様に、シャツは上着で隠れてしまうことが多いため。だからこそ「第2の



Rはロード=陸、即ちR.surferというブランドネームは陸でのサーファーを意味するという。「海から上がっても自然への尊敬の念を忘れたくない」「ビジネスシーンにおいても、ちょっとした遊び心が必要なのではないのか?」。そんなメッセージが込められているわけだ。

同ブランドの代表が「自分が着たい理想のシャツを作る」ために開発されたデザインは、ウエストにかけて絞りを強くすることで鍛えた体を美しく見せることができるのが特徴だ。素材の光沢が美しく艶やかで、引き締まって見えるシルエットながらも、前面の生地をやや長めに取ることで「動いてもお腹がはみ出ない」工夫もこらしている。ミドルエイジにもおすすめだ。

肌であるべき」というストイックな思想を持ち、仕上げの美しさにこだわる。スポーツやフィットネスで日々鍛えている人々だけでなく、これから身体をケアしようと考えている男性たちへのエールを込めて、立体裁断そして手作りの縫製を続けているという。

これがキマれば男が上がる!?!
現役サーファーを採寸した
立体裁断のシルエット

立体裁断の威力は着用すると実感できる。現役サーファーの身体データを採寸するなど、ビルドアップ後のシルエットづくりを意識。そして標準体型でも十分に映えるような仕様を追求。「男が上がるシャツ」とは、なかなかチャレンジングなコンセプトだ。

素材はもちろん天然100%。新作には、産業を後世に

残すことを意識し、「至高の綿」と呼ばれる最高峰のアメリカンシーアイランドコットンを採用した。ボタンは白蝶貝を鳥足状につけることで、贅沢な本物感とタフな日常の留め外しへの強度をアップ。ビジネスシーンでは当然だが、オフタイムでもまといたくなる質感とデザインに仕上がったようだ。

サーフィンには独特の用語が多いが、そのうち「エビック」と「アユード」の2つを直接コンセプトに織り込んでいる。前者は最高のサーフィン体験を指し、後者はその仲間を意味する言葉だ。成熟した社会人としての品性を保つと同時に少年性を忘れず、誇りや感謝を胸に自然体で生きたい…。という願いが色濃く滲む。

本質的な価値を重んじつつ、遊び心を大切に。そんな大人を目指したいものだ。

ビズスタ特典

本誌読者招待あり! 新作シャツ先行販売会
2020年3月20日(金・祝) 13:00~17:30 ※時間内出入り自由

来たる3月20日、R.surferが開催する新作シャツ先行販売会に先着10名様をご招待! 希少なシーアイランドコットン使用のハンカチプレゼントも!
詳しくは本紙11ページにて!

会場/株式会社ソーシャルキャピタル・プロダクション INVESTOR'S CAFE
東京都千代田区一番町29-2 TEL.03-6380-9994

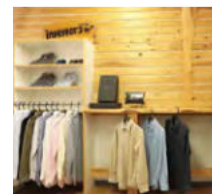

応募はこちらのWEBサイトから



アールドットサーファー 検索



My Favorite Life Style



屋上テラス完成予想CG※3

13年ぶり^{※1}の供給、「港区芝大門アドレス」のハイグレードレジデンス

「グランリビオ」は、東京都心のブライムエリアを中心とした不動産分譲事業を展開するハイグレードレジデンスシリーズ。「芝大門」は、東京タワーや芝公園にほど近い港区芝大門を舞台に、職住近接の利便性を存分に享受できる17階建全13邸の新築物件だ。

同物件の特徴は、何といても立地にある。徒歩3分の地下鉄「大門」駅をはじめ、JR山手線を含めて3駅6路線^{※2}を利用できるなど、都心の主要ビジネス街や空港へのダイレクトアクセスが魅力だ。同社の開発担当によれば、「土地を取得した当初は、オフィスビルやホテルを建設するという計画もあったというほどの好ロケーション。それもそのはず、芝大門アドレスを持つ新築マンションとしては実に13年ぶり^{※1}の供給となる。

プランも充実している。子育て世代からDINKSやシニア夫婦、单身世帯まで多様な世代に対応。また、一部上層階には、東京タワーが足元までしっかりと見えるビューワインドウ付のプレミアム住戸も用意された。「グランリビオ」シリーズに相応しく、共用部もハイグレード。四季感あふれる前庭&エントランスや、国際都市TOKYOの新時代を思わせる洗練されたデザインなど、見どころ満載に仕上がった。

週末は近隣のラグジュアリーホテルのレストランやフィットネス施設を利用したり、徒歩5分(約390m)の芝公園で寛いだり。なお、芝大神宮や増上寺の付近は、いまも地縁が大切にされる温かみに満ちたお土地柄。「マンション事業を選んだのは、この地域性を重視したかったのも理由のひとつ」(開発担当)とのことなので、まずは周辺の散策がてら、モデルルームの見学を。

「グランリビオ」は、東京都心のブライムエリアを中心とした不動産分譲事業を展開するハイグレードレジデンスシリーズ。「芝大門」は、東京タワーや芝公園にほど近い港区芝大門を舞台に、職住近接の利便性を存分に享受できる17階建全13邸の新築物件だ。

※1:発売が1991年1月～2019年6月15日までのMRC調査・補正に基づく分譲マンションデータ((有)エム・アール・シー調べ、2019年8月現在) ※2:浜松町駅(JR山手線・京浜東北線・東京モノレール)、大門駅(都営大江戸線・浅草線)、御成門駅(都営三田線)



外観完成予想CG※3

■グランリビオ芝大門物件全体概要●所在地/東京都港区芝大門1丁目537番5他(地番)●交通/都営浅草線・大江戸線「大門」駅徒歩3分、都営三田線「御成門」駅徒歩4分、JR山手線・京浜東北線「浜松町」駅徒歩7分●地目/宅地●用途地域/商業地域、防火地域、都市計画区域内●建設率/90%(角地緩和)●容積率/600%●敷地面積/918.51㎡(私道負担24.03㎡含む)●建築面積/556.18㎡●延べ面積/7,671.95㎡(容積対象面積5,370.92㎡)●構造・規模/鉄筋コンクリート造地上17階・地下1階建●建築確認番号/第UHEC建確300798委1号(2019年10月24日付)●総戸数/113戸(非分譲住戸78戸含む)●間取り/1LDK～3LDK●専有面積/40.04㎡～125.55㎡(トランクルーム面積1.18㎡含む)●バルコニー面積/9.04㎡～23.08㎡●駐車場/総戸数113戸に対して21台(身障者用平置き1台機械式20台・月額使用料38,000円～55,000円)(非分譲住戸優先権付6台)●駐輪場/総戸数113戸に対して115台(2段ラック式[下段スライド式]70台、上段ラック式45台・月額使用料300円～500円)●バイク置場/総戸数113戸に対して4台(平置き・月額使用料3,000円)●分譲後の権利形態/敷地(537-537-13.537-14):普通借地権による準共有、敷地(601-1.601-14):専有面積割合による所有権の共有●借地の期間/30年(2019年6月28日～2049年6月27日)●30年毎に更新可能●入居後の管理形態/区分所有者全員により管理組合を結成し、管理会社に委託(予定)●管理会社/株式会社日鉄コミュニティ●竣工予定時期/2021年2月下旬予定●入居予定時期/2021年3月下旬予定●売主/日鉄興和不動産株式会社国土交通大臣(4)第6908号、(一社)不動産協会会員、(一社)不動産流通経営協会会員、(公社)首都圏不動産公正取引協議会加盟 〒107-0052 東京都港区赤坂一丁目8番1号 赤坂インターシティAIR 20階 ●販売提携(代理)/野村不動産アーバンネット 株式会社 国土交通大臣(4)第6101号、(一社)不動産証券化協会会員、(一社)不動産流通経営協会会員、(公社)首都圏不動産公正取引協議会加盟 〒163-0576東京都新宿区西新宿1丁目26番2号新宿野村ビル株式会社アドバンテージ・アール・エー 東京都知事(2)第93747号一般労働者派遣事業番号派13-308072、(公社)全日本不動産協会加盟、(公社)不動産保証協会加盟 〒102-8578東京都千代田区紀尾井町4番1号ニューオータニビジネスコート8階 ●設計・監理/株式会社コモンリンク一級建築士事務所 ●施工/株式会社浅沼組 ■先着順販売住戸概要 ●販売個数/6戸●間取り/1LDK～3LDK●専有面積/40.04㎡～125.55㎡●トランクルーム面積/1.18㎡含む●バルコニー面積/9.04㎡～23.08㎡●販売価格/6,540万円～26,500万円●管理費/11,210円～35,150円(月額)●修繕積立金/5,600円～17,570円(月額)●管理準備金/11,210円～35,150円(引渡時一括)●地代/10,970円～34,410円(月額)●更新料積立金/1,240円～3,860円(月額) ●広告表示有効期限/2020年3月12日●概要作成日/2020年2月13日●申込受付:「グランリビオ芝大門」マンションギャラリー ※お申込の際は、認印と2018年・2019年分の収入を証明できる書類、本人確認書類をご持参ください。 マンションギャラリー住所:東京都港区浜松町1-3-1 3F ※先着順受付中につき販売済の場合はご容赦ください。

※3 掲載の完成予想CGは、計画段階の図面を基に描き起こしたもので形状、色等とは実際とは異なり、今後施工上の理由等により計画に変更が生じる場合があります。また、外観形状の細部、設備機器、敷地外の周辺の電柱、標識等の表現を省略・簡略化しています。植栽は特定の季節(時期)の状況を示したのではなく、竣工から初期の生育期間を経たものを想定して描いております。また、掲載の屋上テラス完成予想CGは計画地17階(約53m)相当の高さより西方面を2018年12月に撮影したものにCG処理を施したものを合成したもので、東京タワーの位置等、地図データをもとに合成していますので実際の見え方とは異なります。また、季節・天候等により異なる場合があります。眺望は将来にわたり保証されるものではありません。

お問い合わせは「グランリビオ芝大門」マンションギャラリーへ

0120-480-660

営業時間/10:00～18:00
定休日/水・木曜日 第二火曜日(祝日除く)

【売主】



日鉄興和不動産
NIPPON STEEL KOWA REAL ESTATE

【販売提携(代理)】



野村不動産アーバンネット



【販売提携(代理)】

Advantage.Real.Advisors
株式会社 アドバンテージ・アール・エー

My Favorite Life Style



社員数
3,697名
(うちエンジニア3,500名)



年間休日
123日



拠点数
全国26カ所



平均年齢
37.4歳



平均残業時間
14.3時間



キャリア
カウンセラー
在籍



育児・介護休暇
取得率
90%以上



研修カリキュラム数
200以上



Winスクール
全国55カ所



資格手当
90種類



社内クラブサークル
93団体



定着率
98%

武器は育成力と社員サポート「ひとつ上の未来」を目指せ

クラウドにビッグデータ、IoTとエッジコンピューティング、フィンテック、HRTech、RPA...。ご存じAI以外にも常に新技術が誕生する現代社会では、「システムエンジニア」は依然として人気職業のひとつ。業種を問わず人材ニーズが旺盛なだけに視界良好の前途洋々な気分だが、その分、意欲と知識、そしてスキルを問われる場面も多い。だが、ITエンジニアの毎日は多忙続き。自分のスキルを磨き、より充実した将来へとアクセスするには、それを実現できる「舞台」が要る。

そこで注目したいのが、全国に26カ所もの拠点を有し、実に3500名を超えるシステムエンジニアが在籍する総合アウトソーシングカンパニー「テクノプロ・IT社」だ。約2万人もの人材を抱える国内最大級の独立系技術サービス企業「テクノプロ」傘下のIT技術者集団で、通信企業や金融機関から自動車メーカーや医療分野まで、多種多様な業種から舞い込む人材需要に即応。単年で200億円超の売上を誇る。

同社最大の武器は、ズバリ育成力だ。技術研修事業を手がけるグループ会社が55校以上を展開中の「Winスクール」を軸に、多種多様な研修機会を確保。自己鍛錬から将来のキャリア設計まで総合的にサポートしつつ、上記の通り働き方改革時代に先行する就業環境づくりで、極めて高い社員定着率を維持している。

同社では、右肩上がりの需要と歩調を合わせ、新卒採用、キャリア採用の両面から人材募集を強化中。下記の体験談も参考に、WEBサイトで詳細を確認の上、まずは問い合わせから。

Biz Life Style Pick up >>> 新卒とキャリア、実は「同期」のお二人に聞く、テクノプロ・IT社の魅力



2015年 新卒入社
金沢支店勤務
六反田 真由子 さん

大学の授業で体験したプログラミングが想像以上に楽しかったので、IT系の企業を調べたところ、テクノプロ・IT社が突出しているような業種に携われることを知りました。入社研修後に配属されたのは、融資を管理するシステムの開発現場でした。職場は東京都内でしたが、「何年かキャリアを重ねたら、地元の金沢に戻りたいな」とずっと思っていました。ある時、思い立って希望を出したら、意外にすんなりと異動が決定しました。思うに、「全国に拠点があるからこそ可能だったんだな」と感謝しています。

システムエンジニアは専門職ですが、知識やスキルの面では「Winスクール」を活用できますし、テクノプロ・ラーニングやe-learning、通信教育などの研修制度も充実していますので、安心してキャリアアップに臨めます。わたし自身、ほとんどゼロに近い状態でしたから、皆さんもきっと大丈夫ですよ。



2015年 中途入社
千葉支店勤務
宮原 涼 さん

色々な企業を見ていく中で、前職で主に開発の上流工程で仕事をしていたのですが、プロジェクト全体を動かす立場にステップアップしたいと考えていました。案件量が豊富なテクノプロ・IT社に魅力を感じ、転職を決意しました。もちろん、上場企業であるという点も安心材料でした。

現在は、金融大手のIT部署を支援しています。開発ベンダーに仕様を伝えるために、システムを使う方々の改善要望などを取りまとめる仕事です。ITスキルとコミュニケーションの両面のレベルアップが必要ですので毎日忙しいですが、就業スタイルとしては理想に近いと感じています。ランチは毎日同じ時間に取れますし、たいしては16時45分の定時に、遅くとも18時前後には帰れます。休日もきちんと取れるだけでなく、福利厚生として遊園地や水族館などの割引を受けられるのも嬉しいです。

テクノプロ・IT社 Company Profile

社名 株式会社テクノプロ テクノプロ・IT社
設立 1995年8月
本社 〒106-6135 東京都港区六本木6-10-1六本木ヒルズ森タワー35階
TEL.03-5410-1014
事業内容 ビジネスアプリケーション、運用、クラウド技術における技術開発分野や商品開発分野への技術サービス
売上高 213億円 (2019年6月期)
拠点 札幌/仙台/土浦/千葉/柏/埼玉/東京第一・第二/八王子/横浜第一・第二/厚木/金沢/富山/静岡/刈谷/名古屋/京都/大阪/神戸/岡山/広島/高松/松山/福岡/熊本
開発センター 札幌/横浜/金沢/名古屋/大阪/岡山/高松/福岡

テクノプロ・IT社

www.technopro.com/it/



My Favorite Life Style

Santen IBSA ブラインドサッカーワールドグランプリ 2020 in 品川

3月16日開幕

東京
2020
パラリンピック
競技



指定席(2,000円)ほか各種あり!
前売りチケットはWEBサイトで!

©JBFA/H.Wanibe



選手の立場から、強化をするために国際試合をこなすのは大切だと感じているので、こういった機会を頂けることに感謝しています。今大会は非常にレベルの高いチームが参加するので、日本戦以外の試合もぜひ観に来てほしいです!
(日本代表キャプテン・しながわ2020スポーツ大使 川村怜選手)



世界最高峰の音を、聴け。「ブラサカ」WGPが品川区で開催。

シヤカシヤカと鳴るボールを追い、視覚障がい者たちがピッチを駆ける「ブラサカ」ことブラインドサッカー。1980年代の初頭に開発されたスポーツで、日本には2001年に国際ルールが上陸した。各地で地域リーグが発足した当初は選手も運営も手探りの状態だったが、水準は年々向上。現在では、世界の強豪と互角に戦う日本代表の奮闘が感動を呼んでいる。

アイマスク着用のフィールドプレイヤーたちと、目の見えるゴールキーパー。計5人のチームで行われる試合は、想像以上に激しい。音と気配で周囲の状況を判断し、自分で動く喜びを爆発させる選手たち。その勇敢なプレーは、スポーツの感動とともに「大切なことを教えてくれる。」

都内では品川区が日本ブラインドサッカー協会と提携し、体験授業などで積極的に応援中。来月には「Santen IBSA ブラインドサッカーワールドグランプリ 2020 in 品川」が品川区立天王洲公園で開催される。6日間の日程で、8カ国が出場。昨年の4位からさらに上を目指す日本代表、ぜひ応援を!

ブラインドサッカー観戦の際は、こちらもぜひ散策を! 会場から近い「春の品川」おすすめスポット



東品川海上公園

目黒川が天王洲南運河に注ぎ込む河川部に位置した親水性のある公園。クジラの滑り台や運河沿いのボードウォークなどが人気を集めている。公園一面に桜が咲くなか開催される「しながわ運河まつり」では、熱気球や花火などのイベントも行われ、大勢の人で賑わう。



旧東海道品川宿

東海道第一番目の宿場、品川宿。道幅は江戸時代のまま残されており、景観も整備されている。街路灯の灯りが連なる夜の表情もおススメ。なお、9月には「しながわ宿場まつり」が開催され、豪華な衣装をまとった「おいらんど中」や「江戸風俗行列」などでは江戸情緒を感じることができる。



目黒川の桜

春には美しい桜が目黒川の両岸に咲きほこり、お花見を楽しむ人たちが賑わう花見の名所。クルーズツアーも行われており、船上から見上げる桜並木は格別だ。また、近年は桜がシーズンオフの冬の時期にLED電球でピンク色に染まった「冬の桜」を眺めることができるイルミネーションが好評で、冬のスポットともなりつつある。

品川区 × 日本ブラインドサッカー協会



品川区役所 東京都品川区広町2-1-36
TEL.03-3777-1111(代表) www.city.shinagawa.tokyo.jp
開庁時間/8:30~17:00 土日祝、年末年始(12月29日~1月3日)休
※日曜開庁、火曜延長窓口あり

品川区ブラインドサッカー応援キャラクター「やたたま」

品川区オリンピック・パラリンピック特設サイト

shinagawa2020.jp/

しながわ2020

検索



品川区シティプロモーション特設サイト

www.city.shinagawa.tokyo.jp/wa/

わ!しながわ

検索



My Favorite Life Style



●ビズスタ注目 公益社の7つのポイント

生前の故人の希望をくみとり、遺族の想いに寄り添うにはそれ相応の組織やノウハウ、経験が必要となる。公益社が「選ばれる」理由は、主に以下の7点。確かに、いざという時に慌てないための安心につながるものばかりだ。

- ① 事前の相談から葬儀後までトータルサポート
- ② 宗教や規模を問わずさまざまな葬儀スタイルに対応
- ③ 総額・内訳ともに明瞭な事前見積りの提示
- ④ もしもの時に安心な24時間・365日対応
- ⑤ 葬祭ディレクター(※)が270名在籍(2019年11月現在)
※厚生労働省認定・葬祭ディレクター技能審査制度 合格者
- ⑥ 実績多数 年間10,000件以上の葬儀を施行
- ⑦ 東証1部上場企業グループの健全性と安心感

言葉にできない想いまで、しっかり読み取る力。



「まだ元気なのに、縁起でもない」という意識も、今は昔。頼る人が少ない現代社会では、事前に把握しておくことが重要だ。

突然の「もしも」に対応する際に、事前の準備が重要であることは、ビジネスの世界で嫌というほど痛感している。では、日常生活においてはどうかだろうか。たとえば、年老いた両親に起こり得る「もしも」に対し、私たちは真摯に向き合っていると言えるだろうか。いざという時に、慌てずスムーズに行動する自信はあるだろうか。

核家族が当然となった今の時代、親類や近所との付き合いも薄まったせい、冠婚葬祭の基本的な知識を教わる機会が激減した。中でも葬儀については、全体の流れどころか、いつ、誰に、何を頼めばいいのかも曖昧だったりする。「その時」は、業者に連絡してから考えればよい……と高を括っていると、後で悔やむこともあるという。なぜなら、現代の葬儀はライフスタイルと同様に多様化しているからだ。多くのことを考え、決めていく必要がある。

まず、宗教や宗派、生前の嗜好や習慣、地域特性などについて考慮することは基礎中の基礎。場合によっては、喪主の社会的な立場も考える必要もあるだろう。また、最近では「葬儀」そのものに対する意識も人それぞれとなりつつある。たとえば、最近よく耳にする「家族葬」だが、実はこちらも特に決まった定義があるわけではない。家族と親戚だけで行いたいという場合から、友人を集めて厳かという場合まで、スタイルは実にさまざま。



たくさんの花々に囲まれ、近しい人々と寄り添ってお別れしたい……そんな願いを叶えてくれる独自の家族葬空間「ヴェール」。

時を遷り、葬儀への意識も大きく変化したが、残された家族の「心を込めて故人を見送りたい」という気持ちは変わらなぬものだ。永く人を慰め、励ましてきた同社のサービスは、「心情を深く理解すること」が焦点。どうしていいかわからないという不安もしっかり受け止めてくれるので、慌てる前にまずは相談してみよう。

してそのどれもが「正しい」のだ。故人や遺族の希望を十分に叶えられるか。混乱せずに執り行うことができるか。葬儀会社に頼らざるを得ないのが現実なので、安心して任せられる企業を選ぶことが何よりも重要となる。そこで紹介したいのが、創業から87年を経て今や年間1万件を超える葬儀をサポートしている老舗「公益社」だ。

とにかくきめ細やかに寄り添ってくれるのが特徴で、たとえば事前相談では安置先の確認から親族参列者数の予測に基づき式場の選定など、喪主を先導する形で整理してくれる。費用規模や内訳もきちんと開示してくれるので、疑問や不安を予め解消できる点が大きなポイント。しかも、事前相談は無料で受け付けてくれる点もありがたい。そのほか、葬儀後に必要になる位牌や仏壇の手配、霊園選定、相続問題、さらには遺族が抱えるさまざまな心配事など、あらゆる話題をワンストップで相談できるので、なんとも心強い限りだ。

故人と遺族の絆を見守り続けて87年。あらゆる宗派、規模に対応できる自社会館が13会館。公営式場、寺院、ご自宅などのご葬儀の対応も可能。



セレモニーホール 公益社会館

- | | | | |
|--|---|--|--|
| 公益社 用賀会館
東急田園都市線
「用賀駅」南口徒歩8分 | 公益社 高輪会館
都営浅草線・京急本線
「泉岳寺駅」徒歩3分 | 公益社 雪谷会館
東急池上線
「雪が谷大塚駅」徒歩1分(駅隣接) | 公益社 喜多見会館
小田急線
「喜多見駅」南口徒歩7分 |
| 公益社 田園調布会館
東急東横線・目黒線
「田園調布駅」東口徒歩8分 | 公益社 高円寺会館
JR中央線・総武線
「高円寺駅」北口徒歩2分 | 公益社 明大前会館
京王線・京王井の頭線
「明大前駅」徒歩5分 | 公益社 明大前会館
京王線・京王井の頭線
「明大前駅」徒歩5分 |
| 公益社 上板橋会館
東武東上線
「上板橋駅」南口より徒歩5分 | 公益社 吉祥寺会館
JR中央線・総武線 京王井の頭線
「吉祥寺駅」公園口より徒歩8分 | 公益社 仙川会館
京王線
「仙川駅」徒歩2分 | 公益社 仙川会館
京王線
「仙川駅」徒歩2分 |
| 公益社 東久留米会館
西武池袋線
「東久留米駅」徒歩2分 | 公益社 日吉会館
東急東横線・目黒線・横浜市営地下鉄
グリーンライン「日吉駅」東口徒歩8分 | 公益社 たまプラーザ
東急田園都市線
「たまプラーザ駅」北口徒歩5分 | 公益社 たまプラーザ
東急田園都市線
「たまプラーザ駅」北口徒歩5分 |

公益社 営業所

- 青山ご葬儀相談室(東京本社内) 鶴見営業所
銀座線・都営大江戸線「青山一丁目駅」徒歩1分 JR京浜東北線「鶴見駅」西口徒歩5分

ビズスタ特典

ご希望の方に資料進呈
「終活ファイル」をプレゼント
(別冊「葬儀費用の注意点付」)

※「ビズスタを見た」とお伝えください。
※2020年3月27日(金)まで

先着 50名様



ご葬儀相談センター [24時間・365日受付] 通話料無料 携帯電話可

0120-347-556

株式会社 公益社 東京本社(青山ご葬儀相談室): 東京都港区南青山1-1-1 新青山ビル西館14F

葬儀費用の日安や内訳など、具体的な情報を多数掲載。

www.koekisha.co.jp/

公益社 検索

My Favorite Life Style



①② VELOCE(ヴェローチェ) 63,800円～ ③ MILLIMETRO(ミリメトロ) 57,200円～
④ M8(エムエイト) 30,800円～ ※価格は税込

語ることなく主張する、強烈な個性。大人の腕もと、かくあるべし。



アレサンドロ・パルディエリ氏

トリフォグリオ イタリア ジャパン

トリフォグリオ 検索

www.trifoglioitalia.jp

石岡商会株式会社
東京都豊島区西池袋2-1-2-2A
TEL.03-5396-4008

大人の趣味の醍醐味である「こだわり」を存分に発揮できる分野と言え、車と時計。それぞれ迷宮のように果てしない魅力が広がるが、組み合わせることで眩い光を放つから楽しい。フォルムと走りから選り抜いた旧車のステアリングと、それに負けじと存在感を主張するウォッチ。その相性のよさは、上の写真の通りだ。

ワインテージカーのスピードメーターを想い起せずにはいられないデザインは、短期間でイタリア有数の時計デザイナーへと駆け上がった鬼才アレサンドロ・パルディエリ氏が手がけたものだ。自ら5台を所有するというカーマニアである彼は、ハリウッドでキャリアをスタートさせ、ロサンゼルスと建築&インテリアシーンで活躍したという異色の経歴の持ち主。2010年に自身のブランドである「トリフォグリオ イタリア」を設立して以降は、古いラジオのダイヤルからスパイ映画まで、インスピレーションの赴くままに新作を発表し続けている。

イタリア語で「速い」という意味を持つ「ヴェローチェ」は、回転する2層のディスクと赤い秒針で時を刻む同社の新作。文字盤が回転する転盤時計はルネサンス時代から存在するが、同社はそれに映画やアニメにも登場するイタリアの名車の面影を重ねる。一方で、高トルクが必要となる機構部には、信頼の日本製を採用。ロマンチズムと実用性を見事に両立した一本だ。

3層のディスクが回転するドラマチックな機構で熱狂的ファンを抱える「ミリメトロ」シリーズや、スイープ針をミナル&レトロモダンにまとめた高「スバなクウォーツ」M8」など、ほかにも人気モデル多数のイタリアンウォッチブランド。大人の遊び心を無言のうちに表示できる逸品揃いだ。

My Favorite Life Style



牡蠣のトッピングで広島感を掻き立てる「人にやさしく」



フォアグラ&トリュフの「銀座ロッシーニ」



ドーム型の定番メニュー「電光石火」

キャベツや麺、大葉に卵、そしてソース。斬新なアイデアとふんわり感たっぷりの口当たりのよさが特徴の新次元お好み焼きで人気の「電光石火」。食材はもとより、職人の技術と心意気が詰まった焼き方まで、しっかり味わいたい。

先月開店、銀座で早くも大評判の広島グルメ

いまや世界的な人気料理となりつつある「お好み焼き」。本場、広島は市内でも気軽に味わえるようになったが、先月15日、銀座に誕生したばかりの新店が早くも「聖地」化する兆しだ。

打ち上げ&接待、週末深夜の二次会・三次会やクールダウンなど、開店直後からフル稼働中の「電光石火」銀座店。

「電光石火 駅前ひろば店(広島)」と「電光石火 東京駅前」は、どちらの店舗も「お好み焼き百名店2018」と「お好み焼き百名店2019」に2年連続、選ばれている。

素材は牡蠣をはじめ地元・広島産、ふんわり感に満ちた名物のドーム型お好み焼きはマストの味覚。何とフォアグラやトリュフを贅沢に使用した銀座限定の新開発メニューも人気。まずはランチで偵察と洒落込もう。

電光石火 銀座店

東京都中央区銀座8-2-16 FUNDES銀座 4F TEL.03-5962-8038
営業時間 / 【平日】11:00~15:00、17:00~24:00(金曜=29:00まで) [L.O.30分前]
【土曜】17:00~29:00 [L.O.30分前] 日曜定休

アクセス/JR「新橋」駅 徒歩5分、東京メトロ銀座線・日比谷線・丸ノ内線「銀座」駅 徒歩6分

https://okonomiyaki-denko-sekka.com/ 電光石火 検索

My Favorite Life Style

行って食べても、取り寄せてもよし
小豆島の「土庄町」に注目!



- ①「小豆島島鱧」に香川県産オリーブを飼料に育てた「オリーブ豚」を独自の配合で手作りしたハンバーグ
- ② 潮の満ち干きによって現れる神秘的なエンジェルロード
- ③ 小豆島島鱧は小豆島沖で獲れたブランド魚、淡泊ながらもしっかりとした味を持つ

瀬戸内海に浮かぶ小豆島の北西部にある土庄町は、美しい自然やギネスに認定された世界一狭い海峡「土洲海峡」、潮の満ち干きで現れたり消えたりする不思議な砂の道「エンジェルロード」、壺井栄の名作「二十四の瞳」の平和の群像などの観光スポットが数多くあり、ドラマや映画のロケ地にもなっている町だ。そんな土庄町には素晴らしい特産品が揃っている。明治時代に日本で唯一根付けに成功した「オリーブ」、江戸時代から受け継がれる「醤油」、日本の三大産地にもなっている「そうめん」、日本一の生産量を誇る「ごま油」、小豆島産オリーブのしほり果実を配合したオリーブ飼料で育てられた「小豆島オリーブ牛」、全国発信を目指す小豆島のブランド鱧「小豆島島鱧」など、美味しいものばかりだ。興味のある方は土庄町にふるさと納税をして美味しい返礼品を味わってみるのも良いかもしれない。



土庄町役場企画課
香川県小豆郡土庄町甲559-2
TEL.0879-62-7014 FAX.0879-62-4000
http://www.town.tonosho.kagawa.jp/tns/info61.html



TOPICS



神戸市
日本酒ファン必見、日本酒を嗜む、
灘を嗜む春の宴
神戸・灘の酒フェア
2020年3月2日(月)～15日(日)
会場/HIBIYA CENTRAL MARKET 一角

●フェア限定!
おぼんざい7種盛り合わせや各酒蔵の代表銘柄から3種を選べる飲み比べセットも登場!
●銘酒屋台&灘五郷ギャラリーでの試飲も!

●DATA
東京都千代田区有楽町1-1-2
東京ミッドタウン日比谷 3F
TEL.03-6205-8996
平日17:00～23:00(22:00LO)
土・日・祝11:00～23:00(22:00LO)
※フェアのみ上記時間内。
平日の通常営業は、11:00～23:00

六甲山の湧水、酒造りに適した米、そして寒造りに最適な六甲おろし。恵まれた環境が整う兵庫県の灘エリアでは、室町時代にはすでに酒造りが始まっていたとされる。西郷、御影郷、魚崎郷、西宮郷、今津郷は「灘五郷」と呼ばれ、杜氏や蔵人らが造り上げる「灘の酒」は江戸の昔から賞賛されてきた。全国に轟く神戸の伝統を、東京日比谷で堪能できるフェアが間もなく始まる。お好きな銘柄を選べる飲み比べセットや、六甲牛やいかなごなど地元食材を使ったおぼんざいも登場。また、日によつては蔵元による「銘酒屋台」も展開される。東京で灘五郷の銘酒が楽しめる絶好の機会をぜひお見逃しなく。

TOPICS



株式会社トミタ
トミタ ショールーム
tomita TOKYO

創業97年を数える老舗が開設した
「本物のインテリアづくり」に出会える場所

ショールーム1階は高さ8mに及ぶ大空間で、天井は何と本銀箔を使用。「壁と天井のあり方」を学ぶ場としても最適だ。なお、2階は昨秋に全面リニューアルを実施したばかり。

●DATA
東京都中央区京橋2-2-1
京橋エドグラン1F
地下鉄「京橋」駅直結
TEL.03-3273-7500
営業時間/11:00～19:00

www.tominet.co.jp

古くは襖紙や掛け軸の表装用布地、現代なら壁紙やフアブリック。上質な部屋づくりの相談先と言え、1920年代からこの店と相場は決まっています。東京駅から徒歩5分、京橋駅直結「京橋エドグラン」1階の「トミタトーキョー」は、創業97年を迎えたインテリア専門企業のショールーム。高さ8mに達する広い空間に、国産オリジナル壁紙や海外の壁紙、フアブリックや家具、ラグ、モールドイニングなど約30万点もの「本物」が並び、2階では、互いの哲学に共鳴し協力関係を築いたというイタリアのハイブランド「プロモモリア」の高級家具やオーダーラグも体感できる。ワンランク上の空間づくりをお望みなら、まずは京橋駅へ。

TOPICS

6,259人が利用! お酒OK! 甘いものOK! 炭水化物OK! /



DATA 渡邊 清子さん 年齢52歳/7ヶ月で **18kg減** ウエスト19cm減

40代からの「痩せにくい身体」に、
漢方のチカラを

創業90年、累計で実に10万人以上の健康づくりを見守ってきたという老舗漢方薬局のダイエットカウンセリングサービスが好評だ。「食べなくても痩せない」「運動しても痩せにくい」などをお悩みの方の相談が多いとのこと。理由は、40代以降になるとホルモンバランスが崩れることにより代謝が落ちてきて痩せにくくなるそう。ヒルマ薬局の漢方ダイエットは、漢方のチカラを体質改善や痩せやすい身体づくりに活用していくわけだが、自ら体験した店長が「2か月で約7キロも落とせました」と証言する。ソッドなので、ぜひ試してみたい。ダイエットサポートは、まず60〜90分のカウンセリングから痩せる理由と正しい知識を教えてください。漢方は試してみたいけれど、何をどう選んでよいのか分からないという方にもおすすめなので、まずは下記に連絡を。

カウンセリング予約はこちらから ☎ 0120-642-600
※午前9時～午後8時(日・祝以外)

ヒルマ薬局 本店 〒170-0011東京都豊島区池袋本町1-46-5 www.hiruma.net

BizLifeStyle Present



●PRESENT

10名様



商品の購入で「幻のコットン」使用のハンカチのプレゼントもあり!
新作シャツ先行販売会にご招待

本紙5ページで紹介した純国産シャツブランド「アールドットサーファー」が、この3月20日に千代田区で開催する新作シャツ&タイなどの先行販売会に、先着10名様をご招待。当日商品を購入すると、幻とも呼ばれたアメリカン・シーアイランドコットンを使用したハンカチのプレゼントもあるのだ。注目だ。

シーアイランドコットン(海島綿)は、地域の歴史的背景から英国が「世界最良の綿質」を求めて品質改善を重ねて完成した希少な素材。現在、米国で産業として育成中。艶が非常に美しく繊維が長いのが特徴で、カンシヤの肌触り、絹の光沢を併せ持つとも評される。実物は、ぜひ会場にて確認されたし。

●プレゼント
2020年3月20日(金・祝)開催予定
新作シャツ先行販売会
優先ご招待

提供/R.surfer <https://rsurfer.com/>
会場/株式会社ソーシャルキャピタル・プロダクション INVESTOR'S CAFE
東京都千代田区一番町29-2
TEL.03-6380-9994



●PRESENT

1組2名様

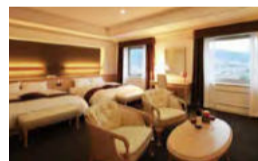

ブランド食材と甲州ワインの贅を満喫
新宿からのアクセスも良好な
山梨・春日居温泉のリゾートホテル

甲府盆地の夜景とともに山梨県産ワインを堪能できるワインバーで有名なホテル。勝沼産を中心に山梨県産ワインを豊富に揃え、グラスワインも多数。熟練のソムリエが豊かな旅の夜を演出してくれるので、特別な記念日にもおすすめです。

開放的な露天風呂、御影石を贅沢に使った大浴場で寛く温泉も楽しみだ。高アルカリ性単純泉で、柔らかくやさしい美肌の湯として女性陣に人気。料理は、創作和会席料理と中国料理。特に前者では、霜降り甲州牛や富士桜ポーク、甲斐サーモンといった山梨が誇るブランド食材を堪能できる。河口湖などの観光拠点としても最適だ。

●プレゼント
一泊二食付 無料宿泊券

提供/ホテル春日居 www.hotel-kasugai.com/
山梨県笛吹市春日居町小松855 TEL.0553-20-2000
交通/【電車】新宿より約90分のJR「石和温泉」駅より無料送迎バスで約5分
料金/1泊2食付18,150円(税込・入湯税別)～ 部屋数/88室

有効期限/令和2年9月30日まで
※5月2日～5日・8月8日～15日、満室日など対象外の期間あり

プレゼント応募方法

下記WEBサイトの応募フォームへ必要事項をご入力の上、ご応募ください。プレゼント当選者の発表は、商品の発送をもって代えさせていただきます。

<http://www.biz-s.jp/present/>

ビズスタ

検索

R.surfer 新作シャツ先行販売会 優先ご招待 応募締切: 3月6日(金)
ホテル春日居 無料宿泊券 応募締切: 3月26日(木)





英国紳士は、「雨の日の自分」をよく知っている。

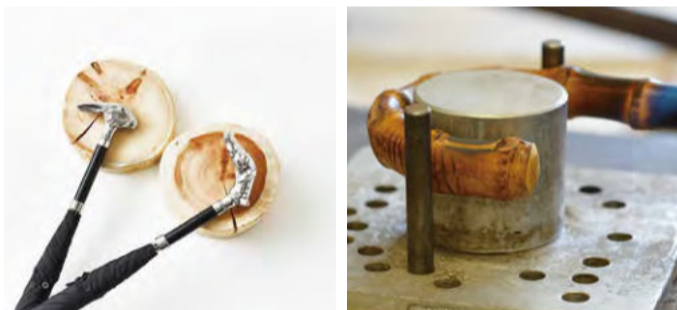

【FOX UMBRELLAS各種】Tube(長傘) 27,000円～、Telescopic(折り畳み傘) 15,000円～
Shoes Men's 14,000円～/Women's 12,000円～、COAT 28,000円～

日本経済の最前線に立つビジネスパーソンたる者、細部まで気を抜くべからず。スーツや時計以外にも目を向けるべき小物は多いが、中でも余裕のある大人感を演出できるアイテムと言えは「傘」だ。

かつての英国にはアンブレラローラーと呼ばれる職人がいたそうだが、美しく巻いてステッキ風に見せる細身の傘は、まさにジェントルマン風。上質なものを持つと、雨に弱いスーツ姿を支えるだけでなく、気持ちのあり方まで変わる。雨用の靴やレインコートへと広げていけば、「自分らしさ」もごく自然に積み重なるはずだ。

シルエットを作り込む上で、小物は必需品。晴れた日ばかりに目が行きがちだが、悪天候の日にも気を配れるようになれば、そこは大人の世界。信用を積み重ねるような小物選びの愉しみを始めるなら、ぜひ試してみたいブランドがある。

てみたいブランドがある。

英国紳士のステッキのように
所有の歓びを味わえる傘

英国王室、日本の皇室などロイヤルファミリーの御用達ブランドとして世界的に知られる『フォックスアンブレラ』の歴史は、ヴィクトリア朝時代にまで遡る。1868年に創業した同社は、ほどなく名門ディクソン家が経営権を獲得。鯨の骨を使用していた時代にスチールを採用したフレームを開発したり、いち早くシルクからナイロンへ切り替えるなど、次々と革新をもたらす。

同社の傘で世界的に有名なものが、動物たちの豊かな表情を施した持ち手部分だ。「アニマルヘッド」と呼ばれるこの細工は、本当に英国紳士のステッキのような所有の歓びを味わえる逸品。こつした手作り時代の

伝統と革命的な生産手法を両立する同社の製品は、カタログ写真を見るだけでも「違い」が分かるレベルだ。王朝時代の貴族たちのように職人のサポートがなくても美しく巻ける「細さ」の演出は、まさに同社の真骨頂。また、同じ面積でもまったく異なるフォルムと印象を作り出す設計&デザイン力も圧巻で、モデルを乱発するまでもなく、女性を含めた多様な個性に対応する世界観を構築している。

もうひとつのポイントが、アフターケアへの意欲だ。何と専門の工場と提携し、ハンドルのものが折れなければ修復可能という徹底ぶり。世界の逸品だけに安価とは言えないが、長く自分を表現してくれるアイテムとして考えれば、コストパフォーマンス面での優位性も見えてくるだろう。

また一方で近年注目度が高まっているのが、日本限定企画となるビジネスシューズとして履ける靴、そしてレインコートだ。フォックスアンブレラとのコーディネートに恥じない上質志向。たとえば靴の製造なら対応可能な工場が消えつつあるというバルカナイズ製法を採用するなど、専門メーカーが目を開くような履き心地&着心地を満喫できる。

フォックスアンブレラの製品は、全国のセレクトショップや百貨店で販売中なので、できれば雨の日に訪問したい。何が違うのか、どんな自分へとアップグレードできるのか、具体的に理解できるはずだ。

Biz Life Style Pick up >>>

FOX UMBRELLAS 製品は、全国のセレクトショップや有名百貨店で取り扱い中。下記に問い合わせれば最寄りのおすすめ店舗を紹介してくれるので、ぜひお気軽に。

FOX UMBRELLAS™
KEEPING YOU DRY SINCE 1868
Made in England

FOXUMBRELLAS

検索

株式会社グリニッジ
<http://greenwich-showroom.com/>

