

働く男のライフスタイル情報紙

Biz Life Style

[ビズスタ東京]

NO.132
2019 11

ビズスタ NO.133は2019年12月20日(金)発行

『BizLifeStyle』は東京、名古屋、関西、京都、仙台、福岡、広島にて55.4万部発行
下記URLまでアクセスを。

www.biz-s.jp

広告掲載に関するお問い合わせ・申し込みは
TEL.03-6854-7001 FAX.03-6854-7005

企画・制作 / 株式会社デイルスポーツ案内広告社
〒110-0015 東京都台東区東上野4-8-1 TIXTOWER UENO 14F
© 2019 DAILY ADVERTISING AGENCY CO.,LTD

野球少年を ミュージカルへと連れ出した 1枚のクリスマスプレゼント。



撮影場所：フェスティバルホール(大阪・中之島) カメラマン/木村 正史

「ミュージカル界のプリンスでありながら、映画にCM、ラジオに吹き替え、と幅広く活動中。2020年1月には『ミラーボール19』コンサートツアーが幕開けを迎える。ミュージカル界からエンターテインメントへと飛躍を上げた山崎育三郎さんに、原体験となるエピソードを訊ねた。

「最近若者の間でもミュージカルのファンが増えているようにですね。」

「嬉しいですね。僕は12歳から29歳までミュージカルひと筋で来たのですが、周囲の反応を比べると、昔は少し「難しいもの」という印象を持たれていたのかもしれないね。中学生の時、自己紹介で「将来ミュージカルスターになります」と宣言したのですが、ほとんど反応がありませんでしたから(笑)。」

「最近は何レ番組などでも大活躍ですね。」

「子ども時代の夢はひとまず叶ったので、30代に突入するのを機に、育ててくれたこの世界にご恩返ししたいという想いがあります。ドラマ出演は、最初の出演作が幸運にも高視聴率を獲得したこともあってか、バラエティや音楽番組にも広くお声掛けいただけるようになりました。新たに劇場に足を運んでくださる方も増えて、距離が近づいているという手応えを感じます。」

「プロデューサーにあのピヤダインさんを迎えてこの7月に発表されたカバーアルバム



俳優・歌手 **山崎育三郎さん**
1986年1月18日生まれ、A型、東京都出身。「モーツァルト」主演モーツァルト役で2010年第36回菊田一夫演劇賞を受賞。舞台俳優から、活動の幅を広げ2015年「下町ロケット」TBS系ドラマで一躍注目を浴び、数多くのドラマやテレビ番組に出演。実写映画「美女と野獣」では、野獣の日本語吹き替え役として抜擢。2020年春には連続テレビ小説「エール」への出演をひかえ、益々の活躍が期待される。

「『ミラーボール19』も大好評ですね。来年1月にはライブツアーも始まりますが、意気込みをお聞かせください。」

「アルバムでは、1950年代から90年代までの名曲をミラーボールミュージックにアレンジしましたが、コンサートでは2000年から現代までの曲も揃えました。どの世代にもお楽しみいただける選曲で、ミュージカル風のストーリー性を大切に演出を考えています。俳優仲間も協力してくれまして、弾き語りから芝居やタップダンスまで、これぞ山崎育三郎エンターテインメントと呼べる公演にしたいですね。2020年の幕開けの時期でもありますから、最高のスタートにしたいです。」

「その前に、クリスマスシーズンが控えていますね。何か個人的な思い出はありますか?」

「今回のアルバムに『フレンドライクミー』という曲を収録したのですが、1992年のアニメーション映画『アラジン』の挿入歌なんです。子ども頃、クリスマスにサンタさんからCDを買ったのをきっかけに、映画も好きになって。芝居から歌に入るスタイルに衝撃を受けて、何百回も観ました。僕を含めて、ジーニー役を

山寺宏一さんの素晴らしい吹替えが印象に残っているという方が多いと思うのですが、「ミュージカル俳優として、複数のキャラを演じ分けながら歌ったらどうなるかな」と。結果、別物として十分にお楽しみいただける曲に仕上がったと自負しています。」

「今にして思えば、これ以上ない素晴らしいプレゼントでした。」

「本当は「野球のグローブが欲しい」と伝えたいんですけど(笑)。結果、ミュージカル俳優としての道に進みました。」

「山崎さんにとって印象深いクリスマスは?」

「学生時代、留学先の米国で過ごしたクリスマスも忘れられません。ホストファミリー宅に大きなツリーがあつて、その下にいろんなプレゼントが並べられていくんです。そのお宅の5歳と7歳の子がプレゼントを開けていく光景は、今も目に焼き付いています。今回のツアーも、そんなドキドキ感を皆様にお届けできればいいなと思っています。さまざまな世代の方が一緒に口ずさめるような曲をたくさん詰め込みましたので、ぜひ一度「生の育三郎」をご覧くださいませ。」



東京公演	2020年1月10日(金) たましんRISURUホール 開場18:00 / 開演18:30	問い合わせ ラウンドアバウト (公財)立川市地域文化振興財団	TEL.03-6418-7205(平日11:00~19:00) TEL.042-526-1312
新潟公演	2020年1月25日(土) 上越文化会館 開場16:30 / 開演17:00	問い合わせ 上越文化会館 ラウンドアバウト	TEL.025-525-4103 TEL.03-6418-7205(平日11:00~19:00)
東京公演	2020年2月1日(土) TOKYO DOME CITY HALL 開場16:30 / 開演17:30	問い合わせ DISK GARAGE	TEL.050-5533-0888(平日12:00~19:00)
栃木公演	2020年2月15日(土) 足利市民会館 開場17:00 / 開演17:30	問い合わせ 足利市民会館	TEL.0284-41-2121

My Favorite Life Style



煙や煤に悩むことなく
本物の炎を気軽に、安全に愉しむ。

FUSION CONCRETE ¥810,000-(税別)



GHOST ¥370,000-(税別)

最近、世界的に注目を集めているバイオエタノール暖炉。トウモロコシやサトウキビなど植物由来の液体燃料を使用するため、燃焼時に有害な物質を排出しないという利点を持つ。豪州生まれの「エコスマートファイヤー」は、じんわりと暖まる独特の感覚を損なうことなく、インテリア性を極限まで追求する次世代暖炉ブランド。煙突などの設備も電気も切不要で、ストーブと同等の暖房器具として都心のマンションの二室でもインテリア感覚で安全に導入できる画期的な製品だ。

各製品は、CO/CO2排出率や炎の安定性、空気汚染や着火安全性など、多くの国際標準機関の極めて厳格な検査に合格。小さなモデルでも約15畳の部屋を暖める能力を持ち、燃焼中に発生する水蒸気は冬の乾燥対策にもなる。「アマン東京」や「ザ・プリンスパークタワー東京」をはじめ上質志向のホテルや商業施設でも導入が進む、本物の炎のインテリア。今冬に向けて多様な新作を発表しますので、ぜひ下記店頭で体験を。



XL1200 ¥580,000-(税別)



MARTINI ¥320,000-(税別)



CUBE



IGLOO



GLOW



STIX



ASPECT

今シーズンのニューモデルも続々と登場！
「炎のインテリア」の製品情報は
下記WEBサイトにて

エコスマートファイヤー



<https://ecosmartfire.mmlproducts.com/>

EcoSmart Fire 南青山ショールーム
東京都港区南青山4-24-8 TEL.03-6450-6366
営業時間/11:00~19:00 不定休

EcoSmart Fire 大阪ショールーム
大阪府大阪市中央区心斎橋筋1-10-11 敬和ビル6F
TEL.06-6258-0177 営業時間/11:00~19:00 不定休





世界初「冷やす」ゴミ箱、誕生。



「臭い」は凍らせて 不快な臭いを断つ

近年、住まいはおしゃれなインテリアが主流となり、冷蔵庫や炊飯器などの家電も高性能でスタイリッシュに進化してきた。ゴミ箱も分業が進み、各メーカーからおしゃれなものが多く出回っている。そんな洗練された快適な暮らしを手に入れた一方で、夏場の生ゴミの扱いに悩まされている人は多い。ゴミ箱の蓋を開閉するたびに異臭を放ったり、害虫が発生したり。強い臭いを放つ魚などは、後処理のことを考えて、購入を控える人もいるだろう。

そんな毎日発生する生ゴミ、各家庭ではどう処理しているのだろうか。実は、生ゴミ収集日まで、冷蔵庫や冷凍庫に保存している家庭が少なくないのが現状だ。約3割の人が冷凍庫に一時保存しているというデータもある。もう一方で、冷蔵庫や冷凍庫に生ゴミを入れることに抵抗を感じる人もいる。共働きなど忙しい家庭が増える中、冷凍庫にはできるだけ多くの食材や作り置き料理を入れておきたいのに、貴重なスペースを生ゴミに占拠されるのは許しがたいのが現状だろう。

私たちは「ゴミの扱いに悩みながらも」「ゴミが臭うのは仕方ない」と我慢し、あきらめてきた。だが、そんな臭いとの付き合い方が、これからは変わるかもしれない。「ゴミ自体を凍らせて保管することで不快な臭いを断つ」「凍らせる」「箱」の登場だ。

寝室にも置ける スリムなデザイン

私たちが日々悩まされている、生ゴミ、ベビーや高齢者のオムツ、ペットのトイレシートなどの臭い。これら「臭い」に対して、今までの常識を覆す、画期的な「ゴミ箱」が誕生した。

ボックス内の温度をマイナス10度まで下げること、完全に凍ることなく、臭いや腐敗を抑え、不快感なく「ゴミ捨て」が可能に。容量は、自治体の週2回のゴミ回収日まで溜まる「ゴミ」の量を想定した17リットル。ちなみに、生ゴミ入りのポリ袋だと約4袋、新生児用のオムツなら約12枚が収納できる。内カゴを内蔵しているため、20リットルの既成のゴミ袋をそのまま取り付けることができ、汚れても本体から取り外して丸洗いでできる構造だ。さらに、キッチンはもちろん、リビングや寝室など、どんな空間にも馴染むスタイリッシュなデザインを採用。ノイズをなくしたスリムな形状は、2019年のグッドデザイン・ベスト100にも選ばれた。底面以外には放熱通風孔がなく、低消費電力(100W程度)で高い静音性を確保。省スペースでベッドサイドに置いても違和感がないので、介護の現場において介護者の心理的負担を軽減するなど、幅広いニーズに対応できそうだ。

ありそでなかったこの製品。生活に溶け込むインフラ家電として、将来、一家に一台となりうる注目の家電だ。



ビズスタ特典

CLEAN BOX予約注文ページ(お届け情報)備考欄にて「BizStyleを見て」と記入して予約注文いただけますと高品質マイクロファイバー「FORE」速乾タオルSをプレゼント。

※限定販売台数が無くなり次第終了となります。

優れた給水性能と速乾性能を合わせ持つハンドタオルサイズ(約40cm×40cm)のマイクロファイバータオルです。濡れた手などを拭くためだけでなく、メガネや車のフロントガラスを拭くのにも使いやすいサイズです。メッシュ生地の収納バッグが付属します。



中西金属工業株式会社

大阪市北区天満橋3-3-5
TEL/06-6351-4832 FAX/06-6351-7822
https://www.nkc-j.co.jp

世界初「冷やす」ゴミ箱、誕生。

CLEAN BOX

100台限定 販売予約開始

詳しくは お申し込みは

●サイズ…高さ/約695mm 幅/約270mm 奥行/約280mm ●重量…約13.0kg ●冷凍庫容量…17.3リットル ●材質…ステンレス鋼、スチール鋼板、ABS樹脂 **¥43,800**(税別)

私は両替しない人。



Sony Bank
WALLET

My Favorite Life Style



●ビズスタ注目 公益社の7つのポイント

生前の故人の希望をくみとり、遺族の想いに寄り添うにはそれ相応の組織やノウハウ、経験が必要となる。公益社が「選ばれる」理由は、主に以下の7点。確かに、いざという時に慌てないための安心につながるものばかりだ。

- ① 事前の相談から葬儀後までトータルサポート
- ② 宗教や規模を問わずさまざまな葬儀スタイルに対応
- ③ 総額・内訳ともに明瞭な事前見積りの提示
- ④ もしもの時に安心な24時間・365日対応
- ⑤ 葬祭ディレクター(※)が261名在籍(2018年11月現在)
※厚生労働省認定・葬祭ディレクター技能審査制度 合格者
- ⑥ 実績多数 年間10,000件以上の葬儀を施行
- ⑦ 東証1部上場企業グループの健全性と安心感

言葉にできない想いまで、しっかり読み取る力。

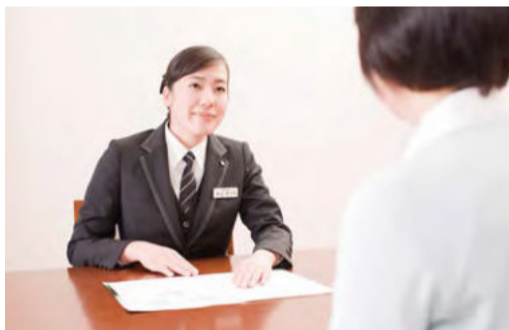

「まだ元気なのに、縁起でもない」という意識も、今は昔。頼る人が少ない現代社会では、事前に把握しておくことが重要だ。

突然の「もしも」に対応する際に、事前の準備が重要であることは、ビジネスの世界で嫌というほど痛感している。では、日常生活においてはどうかだろうか。たとえば、年老いた両親に起こり得る「もしも」に対し、私たちは真摯に向き合っていると言えるだろうか。いざという時に、慌てずスムーズに行動する自信はあるだろうか。

核家族が当然となった今の時代、親類や近所との付き合いも薄まったせいも、冠婚葬祭の基本的な知識を教わる機会が激減した。中でも葬儀については、全体の流れどころか、いつ、誰に、何を頼めばいいのかも曖昧だったりする。「その時」は、業者に連絡してから考えればいい……と高を括っていると、後で悔やむこともあるという。なぜなら、現代の葬儀はライフスタイルと同様に多様化しているからだ。多くのことを考え、決めていく必要がある。

まず、宗教や宗派、生前の嗜好や習慣、地域特性などについて考慮することは基礎中の基礎。場合によっては、喪主の社会的な立場も考える必要もあるだろう。また、最近では「葬儀」そのものに対する意識も人それぞれとなりつつある。たとえば、最近よく耳にする「家族葬」だが、実はこちらも特に決まった定義があるわけではない。家族と親戚だけで行いたいという場合から、友人を集めて厳かという場合まで、スタイルは実にさまざま。その



たくさんの花々に囲まれ、近しい人々と寄り添ってお別れしたい……そんな願いを叶えてくれる独自の家族葬空間「ヴェール」。

してそのどれもが「正しい」のだ。故人や遺族の希望を十分に叶えられるか。混乱せずに執り行うことができるか。葬儀会社に頼らざるを得ないのが現実なので、安心して任せられる企業を選ぶことが何よりも重要となる。そこで紹介したいのが、創業から87年を経て今や年間1万件を超える葬儀をサポートしている老舗「公益社」だ。

とにかくきめ細やかに寄り添ってくれるのが特徴で、たとえば事前相談では安置先の確認から親族参列者数の予測に基づいた式場の選定など、喪主を先導する形で整理してくれる。費用規模や内訳もきちんと開示してくれるので、疑問や不安を予め解消できる点が大きなポイント。しかも、事前相談は無料で受け付けてくれる点もありがたい。そのほか、葬儀後に必要になる位牌や仏壇の手配、霊園選定、相続問題、さらには遺族が抱えるさまざまな心配事など、あらゆる話題をワンストップで相談できるので、なんとも心強い限りだ。

時は遷り、葬儀への意識も大きく変化したが、残された家族の「心を込めて故人を見送りたい」という気持ちは変わらなないものだ。永く人を慰め、励ましてきた同社のサービスは、「心情を深く理解すること」が焦点。どうしていいかわからないという不安もしっかり受け止めてくれるので、慌てる前にまずは相談してみよう。

故人と遺族の絆を見守り続けて87年。あらゆる宗派、規模に対応できる自社会館が13会館。公営式場、寺院、ご自宅などのご葬儀の対応も可能。



セレモニーホール 公益社会館

公益社 用賀会館
東急田園都市線
「用賀駅」南口徒歩8分

公益社 高輪会館
都営浅草線・京急本線
「泉岳寺駅」徒歩3分

公益社 雪谷会館
東急池上線
「雪が谷大塚駅」徒歩1分(駅隣接)

公益社 喜多見会館
小田急線
「喜多見駅」南口徒歩7分



公益社 田園調布会館
東急東横線・目黒線
「田園調布駅」東口徒歩8分

公益社 高円寺会館
JR中央線・総武線
「高円寺駅」北口徒歩2分

公益社 明大前会館
京王線・京王井の頭線
「明大前駅」徒歩5分

公益社 上坂橋会館
東武東上線
「上坂橋駅」南口より徒歩5分

公益社 吉祥寺会館
JR中央線・総武線 京王井の頭線
「吉祥寺駅」公園口より徒歩8分

公益社 仙川会館
京王線
「仙川駅」徒歩2分

公益社 東久留米会館
西武池袋線
「東久留米駅」徒歩2分

公益社 日吉会館
東急東横線・目黒線・横浜市営地下鉄
グリーンライン「日吉駅」東口徒歩8分

公益社会館 たまプラーザ
東急田園都市線
「たまプラーザ駅」北口徒歩5分

公益社 営業所

青山ご葬儀相談室(東京本社内) 鶴見営業所
銀座線・都営大江戸線「青山一丁目駅」徒歩1分 JR京浜東北線「鶴見駅」西口徒歩5分

ビズスタ特典



ご希望の方に資料進呈
「終活ファイル」をプレゼント
(別冊「葬儀費用の注意点付」)

※「ビズスタを見た」とお伝えください。
※2019年12月27日まで

先着
50名様



ご葬儀相談センター [24時間・365日受付] 通話料無料 携帯電話可

0120-347-556

株式会社 公益社 東京本社(青山ご葬儀相談室):東京都港区南青山1-1-1 新青山ビル西館14F

葬儀費用の日安や内訳など、具体的な情報を多数掲載。

www.koekisha.co.jp/

公益社

検索



わたしたち日本自然保護協会では、今、緊急に対策が必要な日本の絶滅危惧種の保護活動へのご寄附を募っています。山の頂上から海の中まで、全国各地にスタッフや専門家、ボランティアを派遣し、地域の方々とともに生息状況をしらべ、子孫を残せる環境の保全や改善のための活動を行っています。

全国から集まった科学的な根拠に基づいた、中立で透明性のある活動は、自然への想いを託してくださるお一人お一人のお気持ちの込められたご寄附に支えられています。

日本の自然の豊かさを未来に受け継ぐため、あなたのお気持ちを、日本自然保護協会に届けてください！



ご寄附募集中！

支援者からのメッセージ

- 子供達にも伝えていく責任が私たちの世代にはありますね。いつか、子供と一緒にイヌワシを見に行きたいです。
- 身近な日本の生きものたちが絶滅しないよう応援します！



全国でわずか 500 羽！
イヌワシの舞う森を未来へ

日本の絶滅危惧種 緊急保護 プロジェクト

今、日本で絶滅の危機にある生き物は約3,600種。種の絶滅は、生物学的な問題に留まるものではありません。自然に育まれた文化・歴史の断絶にも関わることです。



草原を守ってチョウの絶滅を止める



写真：戸谷省吾

四国のツキノワグマを守ろう



写真：表浜ネットワーク

ウミガメが来る砂浜はいのちのゆりかご

ビズスタ特典

資料請求くださった方の中から抽選で3名様にオリジナル保温保冷ボトルをプレゼント！

絶滅の危機にある大型猛禽類・イヌワシをデザインした特製ボトルです。
〔応募締切：2020年1月31日まで〕

応募方法

お名前、ご住所、E-mail、性別、年齢、ご職業をご記入の上、Eメール、FAX、TELのいずれかでご請求ください。

※クリーンカンティーン製ワイドストレートCafe16oz(473ml)。色の指定はできませんのでご了承ください(非売品)。※ご請求いただいた個人情報は、日本自然保護協会により、抽選・発送のほか、自然保護活動のご案内に利用させていただきます。プレゼント当選者の発表は、商品の発送をもって代えさせていただきます。



クリーンカンティーン製
ワイドインスレート

CAFE 16oz 473ml (全5色)

klean kanteen

— あなたの想いを日本の自然のために遺す — 遺贈・遺産からのご寄附をお考えのみなさまへ

ご自身で築かれた財産は、まず何よりも相続されるご家族にとって大切なものです。その上で、社会貢献に役立てたいという想いを「遺贈寄附」という形で将来につなぐことができます。ご自宅の不動産や有価証券など現金以外のご寄附もそのままお受けできる場合があり、いつでもご相談に応じています。

遺産やお香典からのご寄附も合わせて、当会へのご寄附は所得税・相続税・法人税の控除対象となります。ご希望の方には、詳しい資料をお送りします。



日本自然保護協会

資料請求・お問い合わせは >> 支援企画担当

☎ 03-3553-4101 (平日10:00~18:30)

FAX 03-3553-0139

✉ memory@nacsj.or.jp

自然保護 検索 www.nacsj.or.jp

〒104-0033 東京都中央区新川1-16-10 ミトヨビル2F

My Favorite Life Style



鍋の季節、淡路島から届く「常識破りのふぐ」の美味。

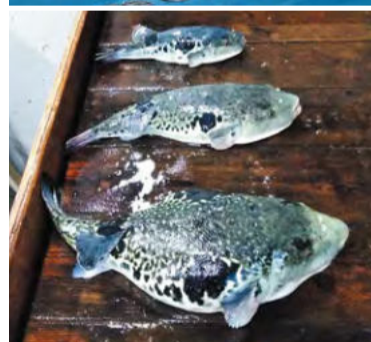

上から1年、2年、3年の養殖もの。ふぐ関係でよく耳にする「てっ」は、1.5kg以上の天然とらふぐを指すが、養殖では3年を待たずに死んでしまうので、この大きさまで飼育するのはほぼ不可能とされていたそう。それを克服したのは、淡路島は福良湾の水温にあったという。



前拓水産株式会社の代表を務める前田竹司さん。18歳から20年間にわたり養殖業の漁師として活躍後、38歳で本格的に養殖へシフトし、2012年に地域商標を取得した「淡路島3年とらふぐ」を漁協ブランドとして展開中。現在50歳、漁師業界ではまだ若手だ。

インバウンド沸騰時代、内外ともに日本の美景の再評価が著しい昨今。全国各地が絶景を競う中、関西及び四国方面の有力候補と言えは「淡路島」だ。淡路島の南あわじ市と徳島県鳴門市の間にある鳴門海峡で発生する現象だ。瀬戸内海と太平洋の潮が衝突して生まれる激流の渦は世界最大級で、大潮時には直径が30メートル前後にも達するとか。大鳴門橋の雄姿とともに、二度はカメラに収めたい光景だ。

スピードでも世界3位の水準とか。たとえば、冬の味覚の王様として知られる「ふぐ」も、鳴門の海流に揉まれて鍛えられた淡路島産は、食通の間では昔から評価が高い。引き締まり、旨みが凝縮された身は絶品で、下関産に迫るほどの名声を集めてきた。

うちに、福良湾の水温の特殊性に気付き、飼育期間を調整。その結果、肉質を保ったまま「てっ」と呼ばれる天然ものに迫る体躯が実現したのだ。この常識破りの養殖ふぐは、地元料亭などで消費されてしまい、島外にはあまり出回らなかった。ところが、瀬戸内7県の特産品などを扱う通販サービス「島と暮らす」が待望の取り扱いを開始。メディアなどで取り上げられる機会も増え、全国のグルメファンの目に留まった...というわけだ。

淡路島3年とらふぐ てっさ・てっちりセット(白子付き)

4人前 22,000円(税込)
 上身アラ身600g、白子200g、てっさ120g、てっび70g、ヒレ4枚

3人前 18,000円(税込)
 上身アラ身500g、白子100g、てっさ90g、てっび70g、ヒレ4枚

2人前 12,000円(税込)
 上身アラ身320g、白子100g、てっさ80g、てっび50g、ヒレ4枚

◎ お問い合わせ、ご注文はこちらまで
 0120-732-081 受付時間/9:30~17:00 土日祝休
 株式会社 島と暮らす 兵庫県淡路市大磯6 TEL.0799-64-7560

島と暮らす 検索
 www.shima-life.jp/



実質2,000円!?
まだ間に合います!!

ふるさと納税

意外と
簡単!!

ふるさと納税の特徴 おすすめのポイント



寄附金が自治体の課題解決につながる!

ふるさと納税は、寄附金の使い道を指定することができる。災害の復興支援・教育・環境保護など、自治体が抱える課題により使い道は多岐にわたる。寄附金がどう使われるか、の観点から選ぶことも可能。



お礼の品がもらえる!

自治体にふるさと納税をすると、その市町村からお礼の品がもらえる場合がある。お礼の品は市町村ごとでさまざま。

ご当地の名産品や工芸品、旅行感謝券など、バラエティー豊富。

※酒類に関して、20歳未満の方はお申し込みできません。



税金が控除される!

控除上限額内の寄附であれば、合計寄附額から2,000円を引いた全額が所得税・住民税から控除される。控除上限額は家族構成や収入により異なるため、必ず確認を。



5つの自治体までは確定申告不要!

サラリーマンなど給与所得者は年間の寄附先が5自治体以内であれば「ふるさと納税ワンストップ特例制度」を利用することで確定申告は不要となる。

※本広告から複数の自治体を選んで寄附することも可能。
※ただし、自治体より送付される「ワンストップ特例制度」利用申請書(受領証明書と同封)の返送が必要。



2019年(令和元年)ふるさと納税 世帯別全額控除年間上限額目安表

出典:総務省「ふるさと納税ポータルサイト」より抜粋

本人の給与収入	独身又は共働き	夫婦	共働き+子1人(大学生)	夫婦+子1人(高校生)	共働き+子2人(大学生と高校生)
600万円	77,000円	69,000円	66,000円	60,000円	57,000円
700万円	108,000円	86,000円	83,000円	78,000円	75,000円
800万円	129,000円	120,000円	116,000円	110,000円	107,000円
900万円	151,000円	141,000円	138,000円	132,000円	128,000円
1000万円	176,000円	166,000円	163,000円	157,000円	153,000円
1200万円	242,000円	239,000円	229,000円	229,000円	219,000円
1400万円	355,000円	355,000円	339,000円	343,000円	277,000円
1600万円	424,000円	424,000円	408,000円	412,000円	396,000円
1800万円	493,000円	493,000円	477,000円	481,000円	465,000円
2000万円	564,000円	564,000円	548,000円	552,000円	536,000円
2200万円	635,000円	635,000円	619,000円	623,000円	607,000円
2400万円	808,000円	808,000円	790,000円	795,000円	776,000円
2500万円	849,000円	849,000円	830,000円	835,000円	817,000円

※自己負担額の2,000円を除く全額が所得税及び個人住民税から控除される上限額 ※住宅ローン控除等を受けている場合は上記より減額
※「共働き」は、配偶者控除(配偶者の給与収入が201万円以上の場合)の適用を受けていないケース ※「高校生」は16歳から18歳の扶養親族を、「大学生」は19歳から22歳の特定扶養親族を指す ※中学生以下の子供は計算上加味しない。夫婦+子1人(小学生)は「夫婦」と同額 ※「夫婦」は、ふるさと納税を行う方の配偶者に収入がないケース ※ふるさと納税を行う際は、必ず、各市区町村の担当窓口や、最寄りの税務署へご確認をお願いいたします

例えば、100,000円の寄附をした場合...



2015年度からの 税制改正POINT

- ふるさと納税枠を約2倍に拡充
- 手続きの簡素化(ふるさと納税ワンストップ特例制度の創設)

My Favorite Life Style



選べる使い道
歴史遺産や文化財の
保全のために
文化を創造発信
するために
みどり等自然景観の
保全のために
観光の充実のために
など全22項目

ふるさと納税 鎌倉市



ふるさと納税 おすすめ自治体

鎌倉の美しい自然や景観、
貴重な文化財を
次の世代に引き継いでいくため、
「鎌倉市ふるさと納税金」への
ご協力を、お願いいたします。

上質な日本製シャツをお届けします

寄附額 20,000円~134,000円

寄附額
6種類を
ご用意!

● 内容
メーカーズシャツ鎌倉
(鎌倉シャツ)の直営店
舗及びオンラインショッ
プでのお買い物にご利
用いただけるカード



メーカーズシャツ鎌倉(鎌倉シャツ)

鎌倉 雪ノ下で創業して26年。「高品質なシャツを適正価格で提供する」という理念のもと、こだわりのシャツを作り続けています。シャツ・ネクタイ・ブラウスなど、鎌倉シャツのお好みの商品が選べるカードをお届けします。

鎌倉でつくる「特別」な一足!

寄附額 180,000円~1,000,000円

● 内容
パターンオーダーは、
木型(2種)、デザイン
(20種以上)、革、色、サ
イズ(9サイズ、4ワイズ)
から、自由にお選びい
ただけます。



国産の上質革で丁寧に仕立てする
紳士パターンオーダー靴お仕立て券

イタリア「STEFANO BEMER」などで腕を振るった神座健次が、鎌倉に工房を構えて展開する「IL PULEDR0」(イル プレドロ)のオーダー靴。寄附金額により、国産カーブ、フレンチカーブのパターンオーダーのほか、ビスポークもお選びいただけます。

新年は古都鎌倉「おせち」から!

寄附額 30,000円~216,000円

他にも
5事業者、
10種類以上!

● 内容
16品目(4~5人前)
重箱サイズ:
255×255×55mm×2
※品目の詳細に関して
は、HPでご確認下さい。



ローストビーフの店鎌倉山 特製おせち料理

「ローストビーフの店鎌倉山サーロインローストビーフ」を中心にこだわりの食材を彩り鮮やかに盛り込んだ特製おせち料理です。
※配送可能地域:東京都(離島を除く)、神奈川県、千葉県、埼玉県、群馬県、茨城県、栃木県、山梨県の全域 ※お届け日は12月31日(火)に限らせて頂きます。

お気軽にお問合せください。

他にも返礼品 **420**種類以上!!

鎌倉市共創計画部企画計画課ふるさと寄附金担当 Tel.0467-61-3845 〒248-8686 鎌倉市御成町18-10

WEBなら最短5分で申込完了!! /

鎌倉市 ふるさとチョイス

検索



My Favorite Life Style



ふるさと納税
おすすめ自治体



寄附額30,000円以上
今城塚古墳クッション グリーン



寄附額30,000円以上
緑でサラナ 30缶セット

【写真上】この夏に日本経済新聞紙上の古墳ランキングで首位に選出された「今城塚古墳」は、いま日本史ファンのトレンドスポット。第26代継体天皇の墓と考えられているそうだが、何よりも大王墓級の古墳が「立ち入り自由」なのだから、人気が出るのも当然だ。
【写真下・左】その今城塚古墳の前方後円墳が見事に再現されたクッション。こう見えてなかなか実用性が高いのがポイント。
【写真下・右】アブラナ科野菜由来の天然アミノ酸で悪玉コレステロール対策を。サンスターの特定保健用食品「緑でサラナ」などヘルスケア系の返礼品も充実。

大阪・京都に来たら、みんな立ち寄るまち「高槻市」

大阪と京都の中間に位置し、電車、車ともアクセス良好な高槻市。市街地では商業施設が建ち並びモダンな景観を形成する一方、郊外には豊かな自然が広がり、観光客に限らず、関西では住まいの候補地に挙げられるほど人気のまちだ。
暮らしやすさで注目度が上昇中の同市は、最近の古墳ブームも追い風になっている。なぜなら、実に300基以上が集まる屈指の「古墳のまち」でもあるからだ。全国的に珍しい「立ち入り自由」の今城塚古墳をはじめ、日本史ファンにはマストの観光資源がズラリ...というわけで、ふるさと納税でも古墳系グッズが大好評とか。
返礼品では、美と健康に関するアイテムも狙い目。種類豊富なので、じっくり選ぶほう。



大阪府高槻市 街にぎわい部観光シティセールス課
大阪府高槻市桃園町2-1 TEL.072-674-7830
高槻市 ふるさと納税 検索
<http://www.city.takatsuki.osaka.jp/shisei/seisakuzaisei/furusato/index.html>



My Favorite Life Style



ふるさと納税
おすすめ自治体

ICHIKAWA IRON 市川町の地場産業を支えてきたゴルフアイアン製造



寄附額30,000円以上
但馬牛産産牛「すぎ焼き用極上ロース」800g



寄附額30,000円以上
タズミの濃厚卵

【写真上】昔ながらの製法で軟鉄を鍛えたアイアンは、組成が凝縮されたしなやかな仕上がりが特徴。返礼品としても用意。
【写真下・左】県が誇るブランド和牛「但馬牛」。お産を経験した母牛は、とにかく味わいが濃厚とか。
【写真下・右】「田圃養鶏場」の濃厚卵も町民の自慢。プリプリで甘み豊かな黄身が特徴だ。

「国産アイアン発祥の地」は、絶品食材のまちでもある

兵庫県ほぼ中央に位置する市川町。「播磨富士」の別名でも親しまれる霊峰・笠形山はハイキングやトレッキングで人気だが、全国的な名声を浴びているのがゴルフクラブの製造だ。刀鍛冶の技術を応用して開発したという製法は、国産アイアン発祥の地として知られる同町の伝統。ふるさと納税でも返礼品が用意され、人気を集めている。
本紙のイチ推しは、但馬牛の経産牛のみに限定したという厳選のロース肉だ。生体熟成期間が長く、赤身本来の深みのある味わいを楽しめるので、ぜひすぎ焼きで。町内の養鶏場で育った鶏が産む豊かな甘みが特徴の「濃厚卵」など、ほかにも注目の品が目白押しなので、ぜひ下記サイトへ。



市川町 企画政策課
兵庫県神崎郡市川町西川辺165-3 TEL.0790-26-1010
市川町 ふるさと納税 検索
<https://www.furusato-tax.jp/city/product/28442>



My Favorite Life Style

世界に展かれた高原の文化都市
長野県 富士見町
ふるさとみらい寄附金

ふるさと納税
おすすめ自治体

富士見町ってどんなまち？

標高700~1400メートルという立地を利用した農業が盛んで、古くから野菜・花の産地として知られています。また、諏訪湖周辺で精密機械の生産が盛んなことを受けて、富士見町でも精密機械や部品の生産工場が数多くあります。



メーカー型番:MT500GP
外形寸法:50×27×16mm
重量:約15g

寄附金額

130,000円
以上

No.5821-0043

エプソン ゴルフ上達支援システム
M-Tracer For Golf

小型のセンサーをクラブに装着したら、あとは普段通りにスイングするだけでスイングとストロークの全容を解析。バックスイングからフォロースルーまで、測定データを即座にスマートフォンにビジュアル表示してくれるスグレモノ。360°あらゆる角度から「自分のゴルフ」を確認しながら改善ポイントを導き出せる、全ゴルファー待望の上達サポートアイテム。

全ゴルファー
必見の返礼品！

打つ、見る、
その場で
アドバイス。



カンタン計測



スイングもパターンも



アドバイス機能搭載



スイングデータ比較・分析



“飛ばし”を可視化



ハンドアップ計測



スイングを動画でチェック



ハンズフリーで結果チェック

富士見町役場 総務課

長野県諏訪郡富士見町落合10777番地
TEL.0266-62-9332

他にも
返礼品
多数あります

WEBなら
5分で申込み完了

富士見町 ふるさと納税 検索



My Favorite Life Style



静岡県 伊豆市



心も体もあつまる温泉地



ふるさと納税で旅行に行こう!!

ここが凄い 伊豆市のふるさと納税なら、**宿泊券**タイプの返礼品が実に**40**種類以上

大人好みの「ゆとりの休日」に相応しい上質な宿が多数点在する伊豆市内。市の【ふるさと納税】返礼品では、多様な癒しのシーンを愉しめるよう、【宿泊券】タイプのバリエーションが充実。寄附金額によって選べる旅のスタイル、まずはWEBで詳細のチェックを。



宿泊券の使用期限：発行日より1年間有効

寄附額

70,000円～350,000円

終日自由に過ごす宿泊券のほか、ご当地イベント体験プラン付きの返礼品も。詳しくはWEBサイトにて。



釣舟乗船券



ゴルフプレー券

他にも返礼品150種類以上 続々追加中!! (宿泊券以外の返礼品は15,000円～)

伊豆市役所総務部財務課

— お問い合わせはお気軽に —

WEBなら5分で簡単申し込み

静岡県伊豆市小立野38-2

TEL. 0558-88-8008

伊豆市 ふるさと納税



ふるさとチョイス



楽天市場



さとふる

My Favorite Life Style

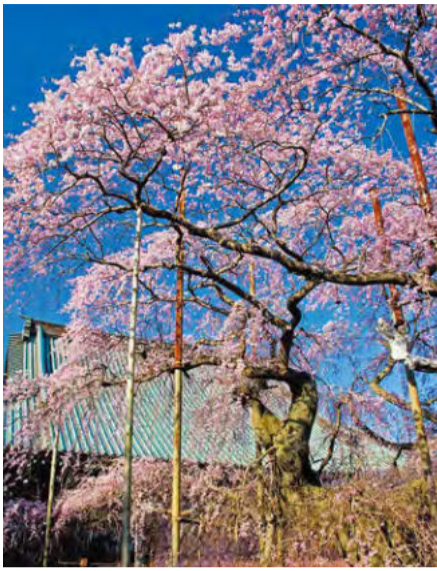

意外と近くて 見るとこいっぱい!

茨城県

龍ヶ崎市

茨城県南部に位置する龍ヶ崎市は、昭和9年に日本初のクリスタルガラス専門工場が開設された職人技術のまち。白鳥たちが優雅に泳ぐ自然豊かな牛久沼の付近は「うなぎ発祥の地」としても知られ、湖畔に老舗専門店が軒を連ねる「うなぎ街道」も大人気。「般若院のシダレザクラ」、「龍ヶ岡公園」などの桜の名所や、高さ14メートルの柱の上で舞う伝統芸能「撞舞(つくまい)」、さらには「龍ヶ崎コロッケ」など見どころ満載。しかも、実は東京駅から直通で約1時間、特別快速なら47分という意外な近さも、ぜひ覚えておきたいポイント。



ふるさと納税 高級クリスタル・コレクション

江戸切子 ワイングラスセット

カガミクリスタル社製

F-1351 <幕褻に四角籠目紋>

寄附金額 300,000円以上

鮮やかな5色の色被せクリスタルガラスに、江戸切子を施した贅沢なワイングラスのセット。<幕褻(まくひだ)に四角籠目紋>という新デザインを採用し、重厚な「和」の薫りを発散する江戸切子紋様と、洗練の「洋」を表現する華やかなカットが実に美しい。

G-1354 カガミクリスタル社製

ワイングラスセット<ロイヤルブルーライン>

寄附金額 500,000円以上

貴賓室にも似合う「ロイヤルブルーライン」シリーズの逸品。50万円以上の寄附でデキャンターとペアグラスのセットの提供となるが、ペアグラスのみ(10万円以上)の注文も可。

デキャンター=1個(高さ303mm×胴径122mm・700cc・化粧箱入)、ワイングラス=2脚(各口径65mm×高さ150mm・140cc、木箱入)
※セットものではなくそれぞれ一梱包



D-1332 カガミクリスタル社製

ペアワイングラス<プレステージライン>

寄附金額 100,000円以上

海外日本大使館や公館用食器の原型として名高い世界クオリティのデザインと機能性。優雅を極めた名品K98「プレステージライン」シリーズのワイングラスをペアで。

K98「プレステージライン」ワイングラス=2脚(口径62mm×高さ181mm・250cc、化粧箱入)



知的に
愉しむ
返礼品



ワイングラス=5脚(5色各1脚、口径75mm×高さ180mm・170cc、木箱入)
※掲載のグラスはすべてわれもの(ガラス)となりますので、お取り扱いにご注意ください。

Suit & Shoes 上質を知る大人のオーダー メンズヨシワラ

スキャバル生地使用 オーダースーツお仕立て券



ハリウッドスターからも愛用するベルギー・スキャバル社の生地を贅沢に使用したシングルジャケットとパンツを仕立て。



F-3503 寄附金額 300,000円以上

●メンズオーダースーツ(1着)お仕立て券×1枚
※店頭で採寸の紳士スーツのみ。※生地は来店時に在庫から選択可能。※各種有料オプションあり。※製作期間は40日前後。※その他注意事項あり。

オーダーシューズお仕立て券

靴作りの王道 グッドイヤーウエルト製法



選び抜かれた素材と約200もの製造工程を必要とするカスタムメイドのオーダーシューズ。本物の職人仕事、ぜひ体験を。



D-3502 寄附金額 100,000円以上

●メンズオーダーシューズ(1足)お仕立て券×1枚
※店頭で採寸の紳士靴のみ。※各種有料オプションあり。※コンビシューズは別途料金で製作可能。※製作期間は50日前後。※その他注意事項あり。

茨城県が全国に誇る逸品が多数! 龍ヶ崎市のふるさと納税 返礼品の詳細はWEBサイトで確認を!

龍ヶ崎市役所 産業経済部商工観光課 TEL.0297-64-1111 茨城県龍ヶ崎市3710番地

WEBなら5分で
申込完了!

龍ヶ崎市 ふるさとチョイス 検索



My Favorite Life Style

あの震災から立ち上がった神戸の現在。



© Kobe Luminarie O.C.



寄附金額50,000円～
神戸市観光・ホテル旅館協会 Kクーポン施設利用券



寄附金額500,000円～
神戸牛1年定期便



寄附金額140,000円～
神戸プレジール銀座 神戸ビーフ鉄板焼ベアティナー

【写真上】1995年から旧居留地で毎年12月に行われている冬の風物「神戸ルミナリエ」をはじめ、数え切れないほどの観光資源を持つ神戸市。自然環境や歴史的な経緯に恵まれているが、このように市民自身の工夫と協力で育てた名物が多いことも特徴だ。【写真下・左】約60か所に及ぶ神戸市観光・ホテル旅館協会加盟の宿泊施設で利用できる1万円相当のクーポン。寄附金は、上記「神戸ルミナリエ」の開催支援に充てられる。【写真下・中】初月は神戸牛ハンバーグ、翌月はすき焼き&しゃぶしゃぶ用をたっぷり600g、3か月目は贅沢な神戸牛カシュー……。ステーキや焼肉用はもちろん、ミンチカツからビーフジャーキー、佃煮&しぐれ煮など、毎月1回さまざまなセットが「届き続ける」神戸ビーフ館、提供の神戸牛定期便。寄附金は、畜産農家の支援など神戸ビーフの生産振興に役立てられる。【写真下・右】JA全農兵庫直営店の看板に相応しい極上神戸ビーフの鉄板焼きフルコースを、異人館をイメージした洋館風のラグジュアリーな内装の中で。寄附金は、畜産農家の支援など神戸ビーフの生産振興のために使われる。

神戸市のふるさと納税



兵庫県神戸市行財政局税務部税制企画課

兵庫県神戸市長田区二葉町5-1-32新長田合同庁舎3階 TEL.078-647-9331
https://www.furusato-tax.jp/city/product/28100

神戸市 ふるさと納税

検索



寄附の意義やあり方をこの機会に考えよう。

「使途」にこだわる

兵庫県神戸市のふるさと納税。

ふるさと納税
おすすめ自治体

約150年前の神戸開港以来、海外との交流を背景とする開放的な気風で華やかな文化を育んできた兵庫県神戸市。山と海に囲まれた自然豊かな景観と、そこに息づく独特の情緒は内外から訪れる観光客を惹きつけてやまないが、実はモノづくりに秀でた土地柄で、農業漁業も非常に活発。いまや世界的な知名度を誇る神戸牛は観光資源へと成長しているのが存じの通りだ。

神戸の街を語る上では、1995年の阪神淡路大震災を避けては通れない。神戸の街を語る上では、1995年の阪神淡路大震災を避けては通れない。神戸の街を語る上では、1995年の阪神淡路大震災を避けては通れない。

当時の被害は深刻で、街にも大きな影を落とされたが、復興への過程では「BE KOBE 神戸は、人の中にある。」という名スローガンも生まれた。全国から届く声援のもと、逆境の中で立ち上がった神戸市民の姿は大きな感動を呼び、国民が互助の重要性を再認識する契機を創出。記憶にも新しい先月の「令和元年台風第19号」をはじめ、近年の日本はさまざまな災害に晒されているが、あの時、列島の津々浦々に響き渡った「がんばろう KOBE」の合言葉は、その後の被災復興の歩み方を示すひとつの指針となったようにも思える。

My Favorite Life Style

市民の心が実現した「城下町」の復活。



「本当に住みやすい街大賞」でグランプリを獲得。

活力と気概に満ちた街、兵庫県尼崎市。

ふるさと納税
おすすめ自治体

明治6年(1873年)の廃城令で取り壊されて以来、実に146年ぶりに築城された尼崎城。建設には、地元出身の家電量販店の創業者が10億円を超える私財を投じたことでも話題を呼び、今年の3月の公開で全国各地の歴史ファンから大きな注目を浴びたのは記憶にも新しい。その城の周辺に11の寺院が連なる寺町としても名高い兵庫県尼崎市。大阪(梅田)から5分、神戸からも15分前後というアクセスのよさに加え、山がなく坂道が少ないので市内全域を自転車で移動できる

という恵まれた環境が特徴だ。北部は閑静な住宅街、中部は大型施設や商店街が集積する商業地域、そして南部は元気な中小企業を中心とした工業地帯と、ソーリングも明確な市内各地はいつも活況。実際に人口も増加中で、昨年度の「本当に住みやすい街大賞」(アルヒ)の関西版では見事にグランプリに輝くなど、話題にも事欠かない。

活力と気概に満ちた街だけに、ふるさと納税でも個性的な返礼品が目立つ。たとえば「印グラファイ」は、半永久的に印影を保つことが可能というプライムチタン使用のデザイン印鑑。何とも意表を突かれるが、ビジネスパーソンならここは実用性に注目したいところだ。ドイツ高級革カードケースは、老舗ペリンガー社の高級革を日本国内の熟練職人が仕上げた逸品。ほかにも、ほろほろ食感の和風ソフトクッキーなど思わず詳細を読み込んでしまう品がズラリと揃うので、まずは下記サイトで街の雰囲気を味わおう。お城の復活の経緯を知るだけでも、きつと応援したくなるはずだ。



寄附額50,000円
タイボグラフィー印鑑 印グラファイ プライムチタン



寄附額40,000円
ドイツ高級革カードケース



寄附額10,000円
庄谷の和の心 2段

【写真上】阪神尼崎駅の南東に蘇った尼崎城の雄姿。「創業の地に恩返しをしたい」と私財を提供した大手家電量販店創業者の心意気に市民も共鳴し、「一口城主」や「一枚瓦」などで約1億9千万円にのぼる寄附が寄せられたという。公開後は、もちろん新たな名物として城下町の散策コースが誕生した。【写真下・左】プライムチタンという先端素材を使用して作るデザイン印鑑は、プレゼントとしても人気が高いとか。サイズは2種類から選ぶことができ、カーボンデザイン印鑑ケース付きだ。【写真下・中】高級革「シュランケンカーフ」を上質な肌触りに仕上げる職人仕事が見事。名刺・カードなど約30枚収納可能で、背面には名刺をホルドするスリットを装備。【写真下・右】阿波和三盆に深煎りきな粉、宇治抹茶に瀬戸内レモン、黒糖、加賀棒茶の6種類のフレーバーを揃えた、食感も楽しい和風クッキー。

尼崎市のふるさと納税



兵庫県尼崎市 資産統括局 財務部 財政課

兵庫県尼崎市東七松町1丁目23番1号 TEL.06-6489-6155
https://www.furusato-tax.jp/city/product/28202

尼崎市 ふるさと納税

検索



My Favorite Life Style

令和元年、日本建国神話のまちへ。



遥かなる時の流れと、大いなる自然の恵み。ふるさと納税を機に知る、鹿児島県「霧島市」の魅力。

ふるさと納税 おすすめ自治体

春を賑わせた新元号の公布から、今月の大嘗祭へ。令和時代の本格幕開けとともに、改めて日本神話に興味を持つ人が増加中の今日この頃。ちょうどふるさと納税のタイミングなので、今年には建国の神々が宿るまちを応援してみてもどうだろう。

ともなれば、神話の時代に天界を魅了したという「霧に煙る海に浮かぶ島」は、外せない有力候補となるだろう。霧島市のほぼ中央に位置する霧島市の名を聞く、日本初の国立公園のひとつ霧島山の幽玄かつ雄大な風景を思い浮かべる

かも知れない。皇位継承の儀式などにまつわる話題では天照大神(あまてらすおみ)の御名をよく耳にしたが、神勅を受けた神々が天降ったとされる高千穂峰は、この霧島山の東端に位置する。日本建国神話の舞台たる霧島市内の素晴らしい自然には、「神々が世を治めた時代」の薫りが漂う。ニギハヤヒを祀る霧島神社、海幸彦と山幸彦の神話を伝える霧島神社宮、周囲の名峰や清流とともに素晴らしい景観を形成。同時に、温泉郷だけで4か所を有するという全国屈指の

湯街であり、森林セラピーや歴史散策の名所も多いことから、老舗の名館から隠れ家宿まで多様な宿泊施設が点在する観光地としての人気も高い。ふるさと納税の返礼品では、上質な温泉宿が歓迎してくれる贅沢滞在の宿泊券や、県の伝統工芸品である錫器の評価が非常に高いとか。また、グルメファンには説明不要の定番たる鹿児島黒豚や黒牛など、実に300品を超える品が用意されている。国内屈指のパワースポットだけに、御利益が楽しみだ。



4つの温泉郷を筆頭に、大小さまざまな温泉地がひしめく霧島市。背景には悠久の時が息づくだけに、神秘的な雰囲気を楽しむ宿が多い。また、同市のふるさと納税の返礼品では、実に約360年の歴史を持つ薩摩錫器も人気の。タンブラーやぐい呑み、茶筒など多様な品を揃えている。食材なら黒豚・黒牛がまさに「鉄板」だ。

霧島市のふるさと納税



霧島市役所 商工観光部 霧島PR課
鹿児島県霧島市国分中央3-45-1 TEL.0995-55-1357

霧島市 ふるさと納税

検索



My Favorite Life Style

My Favorite Life Style



ふるさと納税 おすすめ自治体

ふるさと納税 おすすめ自治体

Gシリーズ 一番人気・セミオーダーメイド

山木工の家具ブランド ISU-WORKS各種
寄付金額は11万円~100万円の完全オーダーコースと幅広い。ふるさと納税では過去二年椅子だけでも400脚以上選ばれている人気のシリーズ。追及された座り心地には、高く評価する使用者の声も多く見られる。ぜひチェックを。

PAPYRUS 万能なスツール 高さ選択可

一枚板テーブルやダイニングセットも揃う



鞆のいたがき 革製品 各種

約180点に及ぶ品々の中でも、最近とくに注目を増しているという革製品にも注目したい。赤平市内に本店をおく「鞆のいたがき」は鞆メーカーとして有名で、同市の返礼品では多様な製品がズラリ。見るからに上質で、ラインナップも豊富な革製品は、いずれも丁寧な作り込まれた逸品ばかり。まずは下記サイトにて特徴や仕様の確認を。この他にも、特別栽培米ゆめぴりかや味付けジンギスカンの食べ比べセット、ししゃもやアスパラガスなどの食材も人気を集めている。

モノづくり精神に溢れた「匠の町」

鉱業から工業のまちへ…北海道の新たなモノづくりのまち

北海道の東部、オホーツクに位置する津別町。面積の80%以上を森林が占め、澄み切った空気と水の恵みに富んだ町だ。人口4500人ほどの中からは、こだわりを持った作り手に多く出会うことができる。多くの農家は、玉ねぎやジャガイモをはじめとして有機減農薬栽培に積極的に取り組む。年間2000頭ほどしか流通しない希少な和牛を育てる生産者もいる。建具、家具製作会社の山木工の強みは、最先端加工機による精密さと職人の手作業のコラボレーション。実用性と美しさを兼ね備えた家具は、大手の企業にはない独自の製品だ。そのデザイン性、技術力は世界的に高く評価され、先日、山木工の手掛ける木製ラロダクトが世界の代表スポーツ選手の手が届けられることが決まった。温かみのあるものづくりに取り組む津別町、ぜひふるさと納税で応援を。

札幌市の北東、空知地方の中部に位置する赤平(あかびら)市。雄大な自然を背景に、石炭産業で大きく栄えたが、1960年頃を最盛期に炭鉱は徐々に閉山が相次ぎ、平成6年(1994年)には完全に消滅してしまふ。一時は存続の危機にも晒されたが、近年は市として積極的な企業誘致を展開。基幹産業の転換を推進し、現在は炭鉱遺産を活用した観光とともに「モノづくりのまち」としても知名度を高めてつある。上質を極めた革製品、とりわけ鞆で有名なブランド「いたがき」の製品は人気が高いという。市を超えて「北海道土産」として認知する人も多いので、WEBサイトで確認を。ビジネスパーソンなら、今シーズンの狙い目だ。



北海道つづまづくり株式会社
北海道網走郡津別町字幸町12 JIMBA内 TEL.0152-77-6081

津別町 ふるさと納税

検索

www.furusato-tax.jp/city/product/01544



赤平市役所 企画課
北海道赤平市泉町4-1 TEL.0125-32-1834

赤平市 ふるさと納税

検索

http://www.city.akabira.hokkaido.jp/static/akabira_furusato/aboutus.html

My Favorite Life Style

瀬戸内海に浮かぶ
しょうどしまちょう
オリーブの島「小豆島町」



1

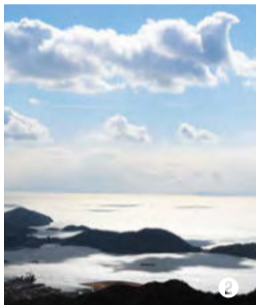

2



4



5



3

- 1 オリーブ発祥の地に広がる「オリーブ公園」も定番の観光名所。なお、町木も、町花も、当然オリーブだ。
- 2 瀬戸内海国立公園に浮かぶ小豆島。その歴史は非常に古く、日本最古の正史「日本書紀」にも阿豆積辞摩(あづきじま)として記述が見られるという。
- 3 映画『二十四の瞳』のロケ用オープンセットを改装した二十四の瞳映画村。大正から昭和初期頃の小さな村がタイムスリップしてきたような臨場感。
- 4 手摘みオリーブのみを使用したオリーブオイルはもちろんな人気の。独特のさわやかさを備えたフレッシュなオイルは、セットも各種。寄附額は12,000円から。
- 5 島内でも数軒の農家が育てるのみの本物のプレミアム黒毛和牛、「小豆島オリーブ牛」。旨み成分のグルタミン酸が豊富で、さっぱりした脂質が特徴とか。寄附額は18,000円から。

小豆島町のふるさと納税



小豆島町役場 企画財政課
香川県小豆郡小豆島町片城甲44-95 TEL.0879-82-7000
<http://www.town.shodoshima.lg.jp/oshirase/furusato-nouzei.html>

小豆島町 ふるさとチョイス



見事根付いた木が、
日本の食文化をさらに豊かに。
小豆島からスタートした健康志向の果実とは。

ふるさと納税
おすすめ自治体

瀬戸内の蒼く澄んだ海に浮かぶ、美しい小豆島。降りそそぐ太陽の光と爽やかなそよ風、さらめく緑が島を優しく包んでいる。島の中央から東に位置する小豆島町は、歴史的に醤油や佃煮、素麺などの食品産業が盛んなまちとして知られ近年では、瀬戸内国際芸術祭開催の島の1つとして、アートファンも多く訪れる。

おけるトップランナーとして歩み続けている。また、壺井栄の名作小説を基にした1954年の大ヒット映画『二十四の瞳』の舞台として有名。現地では『二十四の瞳映画村』が運営されているが、これは現在隆盛のコンテナツツリズム、あるいは「聖地巡礼」の元祖的な存在とも言えるだろう。

小豆島町は、ふるさと納税でも、食材を中心に安定した人気を集めている。中でも、特に力が入るのが、やはりオリーブ関連の品々だ。手摘みの小豆島産エキストラバージンオリーブオイルに、そのオリーブの搾り果実で育ったプレミアムな讃岐牛「小豆島オリーブ牛」あたりは定番中の定番。多様なセット品もある。リストを見ながら楽しく悩もう。

そのほか、調味料から鮮魚、菓子類、素麺や醤油まで、まるで道の駅のような充実度。

BizLifeStyle Information

TOPICS

6,259人が利用! お酒OK! 甘いものOK! 炭水化物OK! /

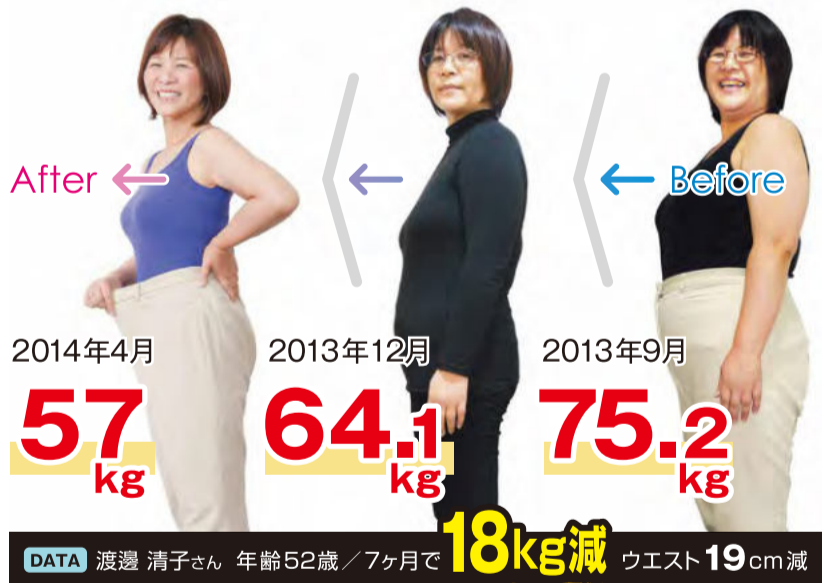

40代からの「痩せにくい身体」に、
漢方のチカラを

創業90年、累計で実に10万人以上の健康づくりを見守ってきたという老舗漢方薬局のダイエットカウンセリングサービスが好評だ。「食べなくても痩せない」「運動しても痩せにくい」などをお悩みの方の相談が多いとのこと。理由は、40代以降になるとホルモンバランスが崩れることにより代謝が落ちてきて痩せにくくなるそう。ヒルマ薬局の漢方ダイエットは、漢方のチカラを体質改善や痩せやすい身体づくりに活用していくわけだが、自ら体験した店長が「2か月で約7キロも落とせました」と証言するメソッドなので、ぜひ試してみたい。

ダイエットサポートは、まず60分90分のカウンセリングから痩せる理由と正しい知識を教えてください。漢方は試してみたいけれど、何をどう選んでよいのか分からないという方にもおすすめなので、まずは下記に連絡を。

カウンセリング予約はこちらから **0120-642-600**
※午前9時～午後8時(日・祝以外)

ヒルマ薬局 本店 〒170-0011東京都豊島区池袋本町1-46-5 www.hiruma.net

My Favorite Life Style



この冬は、ショートトリップでカジノ&リゾート体験

仁川国際空港から無料のシャトルバスで約3分の「パラダイスシティ」は、2017年に開業した韓国初の統合型リゾート。5つ星ホテルやラグジュアリースパ、グローバルクラブやショッピングモールなどが集約されるこの巨大リゾートに今春、新施設の屋内型遊園地が誕生した。幻想的な館内演出やインタラクティブ性溢れるアトラクションが自慢の遊園地は、新たな観光名所になりそう。

中でも注目すべき施設は、韓国最大級の外国人専用カジノだ。多数の日本人スタッフが在籍しているため、言葉の壁を気にすることなく、安心してゲームに集中できる。台湾と並んで「近場」の韓国は2〜3日のショートトリップにももってこいなので、この冬の予定が未定な方は検討してみてください。充実のリゾート体験となるはずだ。

ビズスタ特典

LINE@に登録で₩70,000(約7000円)分の
カジノクーポンプレゼント

※キャンペーンは予告なく終了する場合がございます。



パラダイスシティ

韓国仁川広域市中区永宗海岸南路321道186
お問い合わせ先 ▶ TEL.+82-1833-8855
<https://www.paradisecity-ir.com/>



PARADISE CITY

BizLifeStyle Information

TOPICS



2019-2020 国立ポリショイサーカス
ポリショイサーカス
2019-2020 東京ドームシティホール公演

生身の人間と動物が生み出す驚異の光景
何度観ても新鮮な感動、ぜひ親子で!

● DATA

東京ドームシティホール
2019年12月21日(土)~
2020年1月13日(月祝)
11:00、14:00、17:00、18:30開始
※12月26日・1月8日・9日は休演日。
1日2回または3回公演(1日を除く)
※公演時間は15分の休憩を含み約2時間
◎料金/S指定席5,950円、
A指定席4,950円(税込)
※大人・子ども同一料金、3歳以上有料
チケット好評発売中!
TEL.03-3234-7807(平日11:00~17:00)

ポリショイサーカス 検索

この冬は、親子でしばしスマホを置いて、本物の感動体験を。ロシアの至宝ポリショイサーカスの東京公演が、2年ぶりに実現。疾走する馬のアクロバット「ジギト」、熊木猫ら芸達者な動物たちのサーカスに、空中ブランコをはじめとする高度な肉体系術の数々。1958年の初来日から60年余、何度観ても息を呑む驚きが味わえるのだから凄い。冬休み期間の東京ドーム公演は、実に15年ぶりとか。なお、東京ドームシティホールはロシア本国のサーカス劇場さながらの環境で鑑賞できる。ぜひお見逃しなく。

TOPICS



株式会社ピースガード
赤ちゃんやペット、
お年寄りの前でも大丈夫

安心・安全な除菌消臭器(PG-E620)が発売中

● DATA

PG-E620 55,000円(税別)
ミストスプレー 300ml 1,450円(税別)
※1:(財)日本食品分析センター調べ
第11001086001-03号・同-04号・同-07号
※2:2011年1月14日
(財)日本食品分析センター調べ
第11001086001-05号・同-06号・同-08号



http://psguard.jp/
ピースガード 検索

長期的に品質安定性があり、強力な除菌消臭性能を有している、なおかつ人間に安全な環境に無害であること。そんなコンセプトから開発に10年、試験に5年を費やしたという「ピースガード」は、食品添加物適性試験までクリアした除菌消臭剤。ウイルス、バクテリア、カビの胞子などに接触すると即座に除菌消臭を行い、アルコールが効かないとされるノンアルコールブワイルスにも効果を発揮することが実証された。という本格派だ。赤ちゃんやペットがいても安心して使用可能。独自のデザインと高い技術力が融合して誕生した、カド除菌消臭器(PG-E620)は「ピースガード」の効果を最大に活かすことができるのでおすすめです。

TOPICS

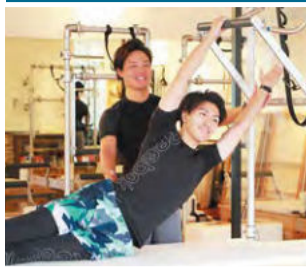

株式会社ぜん

zen place pilates

正しい呼吸と正確な動作で心身を刺激
運動が苦手な30代~50代も安心して通える
駅近のピラティス専門スタジオ

● DATA

最新の医学・運動学的知識とともにピラティス創始者の理念を探究する55分のレッスンが中心。
● 資格保有インストラクターが400名以上在籍し、安全でローインパクトなレッスンを展開。
● マットピラティスから超短プログラムまで多様なクラスを運営中。

関東64スタジオ
お近くのゼンプレイスピラティスを検索
TEL.050-5577-5721
www.zenplace.co.jp



ゼンプレイスピラティス 検索

部下を持つたり部署を率いるような立場になると、脳内に多数のタスクを抱え込むことになる。体調によっては効率の悪化を招き、生産性が低下する。経営者や管理職に付き物のストレスだが、最近では心身をすっきり整理するエクササイズとしてピラティスを活用する手法が注目を浴びている。
Zen place pilatesは、関東64か所に専門スタジオを展開中。各店とも駅近で専用マシンを完備、会社帰りに寄れることからビジネスパーソンの姿が目立つ。少人数にもマンツーマンにも対応可能なので、まずは問い合わせを。

TOPICS



株式会社すばる舎

外資系コンサルが実践する

図解作成の基本

魅せて伝える図形ルール20
図解パターン16 デザイン56

プレゼンの達人直伝!
「伝えたいことを図解したいが、うまくいかない」と悩んだことはないだろうか。論理的で、かつ感覚的にも心地よい優れた図解は、自然と相手からの信頼度も増すものだ。では、どう作ればよいのか。
表や象限図、マトリクス図、階層図から、オリジナルの表現法まで。ビジネス資料づくりに役立つ図の作り方について、基本から実例まで体系的かつ網羅的に解説する一冊。見せ方の工夫や少し高度なデザインなど、パワポの操作法を含めて懇切丁寧に教えてくれる強力な味方。電子書籍版も販売中だ。

● DATA

吉澤準特・著 すばる舎・刊
A5判 272ページ
本体2,800円+税
ISBN-10:4799106511
ISBN-13:978-4799106518
電子書籍もおすすめ!
立ち読み版も公開中!
詳しくはこちら
http://www.subarusya.jp/

BizLifeStyle Present

●PRESENT

1組2名様



海望、温泉、そして房総の幸!
人気の「鴨川グランドホテル」が
さらなるバリューアップを完了



勝浦と館山の中間付近に位置し、東京都民の身近なリゾートとして人気の「鴨川グランドホテル」が改装を完了。高級感が増したパブリックスペース、海望付きの専用露天風呂が用意されたプレミアムフロアの客室構成、ライフ感を重視した魅惑のプーフエスタイルが導入されたレストラン。海の絶景、本格温泉そして房総の幸を豪快に使う約100種類の和洋料理が同時に味わえる充実を極めたシーサイドリゾートとしてリニューアルオープンした格好だ。
今回は、1組2名様をご招待。JR外房線のほか、東京駅や渋谷発着の高速バスも利用できる便利さも人気の秘密だ。

● プレゼント

一泊二食付 無料宿泊券

有効期限/2020年5月31日
※除外日あり ※プレミアムフロアではありません。

提供/鴨川グランドホテル www.kgh.ne.jp/04/
千葉県鴨川市広場820 TEL.04-7092-2111
交通/JR外房線「安房鴨川」駅から徒歩10分(送迎あり)
料金/1泊2食付18,900円(税込・入湯税別)~ 客室数/120室

●PRESENT

1組2名様



山間の空気、野趣豊かな風景に
日々の疲れが溶けていく...
奥湯河原温泉の「泊まれる料亭」



湯河原の街並みを横目に、さらに山間へと進んだ奥湯河原温泉郷。「海石榴つばき」は、静かな山間に抱かれた数寄屋造りの名宿だ。本館客室の窓の向こうには箱根外輪山の稜線が雄弁に流れ、眼下には鯉が悠然と泳ぐ池庭。時間帯や天候によって微妙に異なる見事な風景を眺めるだけでも、日々のストレスが溶けていく。
見上げれば遠く山々、サウンドで耳朶に届く鳥の囀り、草木のざわめき。奥湯河原の深い野趣は、宿自慢の露天風呂でさらに濃厚に愉しめる。湯上がり後は、華やかな懐石料理で舌鼓を「泊まれる料亭」と激賞を受ける匠の味を、ぜひおたたりで。

● プレゼント

一泊二食付 無料宿泊券

有効期限/2020年4月25日
※除外日あり

提供/海石榴 つばき www.tubaki.net/
神奈川県足柄下郡湯河原町宮上776 TEL.0570-026-577
交通/JR東海道本線「湯河原」駅よりバスで約17分
料金/1泊2食付40,000円(税込・入湯税別)~ 客室数/29室

プレゼント
応募方法

下記WEBサイトの応募フォームへ必要事項をご入力の上、ご応募ください。プレゼント当選者の発表は、商品の発送をもって代えさせていただきます。

http://www.biz-s.jp/present/

ビズスタ

検索

応募締切 12月19日(木)



お詫びと訂正

10月25日発行のp.10にて掲載しております、【香美町】香美町役場の電話番号に誤りがございました。誤)TEL.0796-36-111 ⇒ 正) TEL.0796-36-1111、【たつの市】たつの市の本文 4 行目に誤りがございました。誤)瀬戸内海に面する南北に長い ⇒ 正)瀬戸内海に面する南北に長い
深くお詫びを申し上げますと共に、訂正させていただきます。

My Favorite Life Style

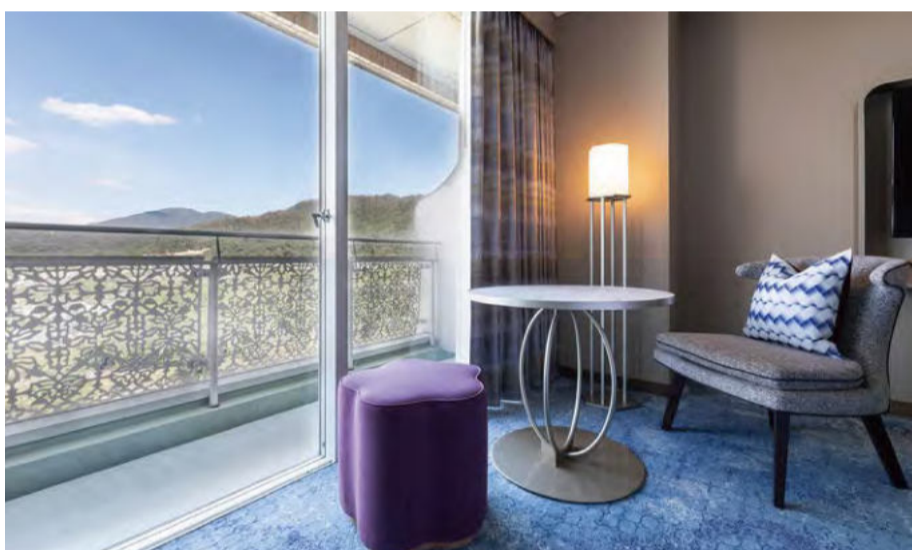

上/ラグジュアリースイート 下/デラックス

雅びやかに進化した、高級ラグジュアリーホテル。

THE WESTIN
MIYAKO
KYOTO



上から Dominique Bouchet Kyoto「Le RESTAURANT」(フレンチ) キャビアとウニを添えたオマールブルーのジュレ、ドミニク・ブシェ氏

クラブラウンジ「ウェスティンクラブ」

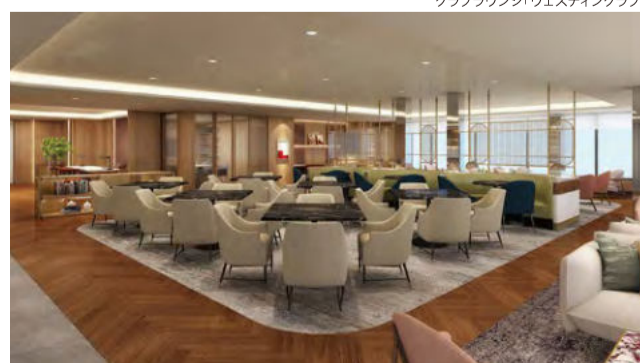

至福の時間を叶える
洗練されたおもてなし

美しい古都の町並みが広がる京都・東山に佇む「ウェスティン都ホテル京都」。創業130年を迎える来年に向けて大規模リニューアルが行われている。この度、東館、本館の客室およびレストラン、バーが完成し、11月27日に先行オープンした。

リニューアルのデザインコンセプトは「クイーンオブエレガンス」。客室のインテリアにも優美さや曲線美などの柔らかさを表現し、梅の花を模したスツールや曲線をいかしたテーブルなど、随所に京都らしさ、日本らしさを取り入れた。全室、バスルームの洗い場がバスタブと別になっており、快適なバスタイムを楽しめるのも嬉しい。

中でも人気は、東山の雄大な自然を臨む開放感のある客室だ。平安神宮や南禅寺の御堂、平安神宮の大鳥居が見える部屋もあり、古都の景色を眺めながら、ゆっくり寛ぐ時間も楽しい。

スイートに宿泊すると、クラブラウンジ「ウェスティンクラブ」をフリーで利用できる特典も。朝食からイブニングまでバリエーションに富んだメニューを用意しており、開放感のあるくつろぎの空間はワンランク上のラグジュアリーホテルにふさわしいおもてなしを体験できる。また、宿泊者は部屋のタイプに関わらず、フィットネスジムやプールが無料で利用可能だ。

12月9日(月)には、パリでミシュラン1つ星、東京で2つ星を獲得しているフランス人シェフ、ドミニク・ブシェ氏の監修による高級フレンチと鉄板焼のレストランがオープン。フレンチレストランでは、伝統的なフレンチと共に約300種類のワインの中から、ソムリエが料理に最も合うワインを選定してくれる。一方、鉄板焼レストランでは、フレンチのエッセンスを取り込んだ鉄板焼のコースを提供。フレンチらしい前菜からステーキ、魚介類、デザートまで、これまでにない斬新な鉄板焼にチャレンジしていくそうだ。ゲストの期待を超えるおもてなしの数々。京都を旅する際は、ぜひ訪れてみたい。

ビズスタ特典

対象期間中に「ドミニク・ブシェ キョート」をご利用いただいた方にワンドリンクをサービスさせていただきます。期間:2019年12月9日~2020年1月31日まで ※他の特典との併用不可

ウェスティン都ホテル京都

京都市東山区栗田口華頂町1(三条けあげ)
TEL/075-771-7111 FAX/075-751-2490
https://www.miyakohotels.ne.jp/westinkyoto

交通のご案内 ●京都駅から地下鉄(烏丸線・東西線)で約15分、地下鉄「蹴上駅」下車徒歩約2分
●JR京都駅八条口から無料シャトルバス有り
●名神京都東ICから三条方面へ約15分

