

働く男のライフスタイル情報紙

# Biz Life Style

[ ビズスタ東京 ]

NO.106  
2017 09

ビズスタ NO.107 は2017年10月27日(金)発行

『BizLifeStyle』は東京、神奈川、名古屋、関西、京都・滋賀、仙台、福岡、広島にて62万部発行  
下記URLまでアクセスを。

[www.biz-s.jp](http://www.biz-s.jp)

広告掲載に関するお問い合わせ・申し込みは  
TEL.03-6854-7001 FAX.03-6854-7005

企画・制作 / 株式会社デイルスポーツ案内広告社  
〒110-0015 東京都台東区東上野4-8-1 TIXTOWER UENO 14F  
© 2017 DAILY ADVERTISING AGENCY CO.,LTD



## 感覚を開いて 感動に身を任せる。 それが、芸術の愉しみ方。

世界の舞台で喝采を浴びる国際的なプリンシパルから、日本を代表する希代の振付家・演出家へ。現役のバレエダンサーであり、紫綬褒章をはじめ数々の芸術賞に輝く天才芸術家・熊川哲也氏が率いる「Kバレエカンパニー」による完全新作『クレオパトラ』の公演が迫ってきた。バレエと言えば敷居が高く感じることもあるが、知識がないからと言って毎年延べ10万人という驚異的な観客動員を誇る「感動」を見逃してはもったいない。そこで、バレエ公演の魅力と今回の新作の見どころについて、熊川氏ご本人に尋ねてみた。

「よく「バレエは総合芸術」という表現を耳にしますが、どんな部分に注目して鑑賞すればよいでしょうか。」

バレエは舞台美術や音楽、そして舞踊という幅広い芸術分野を内包していますが、自由に楽しんでいただけて大丈夫ですよ。彫刻や絵画もそうですが、人々に感動を与えて幸せな時間を創るという意味においては、芸術であると同時にエンターテインメントでもありますから。

「目の前の舞台が描く世界に身を任せる」という感覚でよいのでしょうか。」

もちろんです。各分野の一流芸術家が集まって成り立っている以上、感動しないわけがないですから。たとえば、大草原を目の前にすると「きれいだなあ」と見惚れますよね。バレエには、そんな素直な感動を呼び起こす力がありますので、ご自身の感性に身を委ねていただきたいです。

「20代の頃と40代の現在とでは、バレエ演出の方向性に変化はありますか?」

若い頃は、物語をクリアに伝えたいと思っていましたので、わかりやすい演出を心がけていました。たとえば、バレエには、「マイム」という身体表現があります。パントマイムと言えればお分かりかと思いますが、身振りや手振りで感情を表したり、ストーリー

を説明する表現手法ですね。これを多用しながら物語を理解しやすく整えることで、バレエファンの裾野を広げたいと願っていました。

最近はマイムは最小限に留めて、観客の皆さんご自身の想像力で自由にお楽しみいただきたいなと考えてるようになりました。まさに「空気をま」と踊るようなバレエを追求したいと思っています。

「来月6日から上演予定の新作バレエ『クレオパトラ』が話題を呼んでいますね。なぜ、クレオパトラを題材にしようと思ったのですか。」

バレエには古典と呼ばれる作品があります。たとえば、『白鳥の湖』や『眠れる森の美女』『くるみ割り人形』などがそうですが、数が限られていることもあって、バレエ団の活動の幅を広げるためには新作の創作が不可欠です。おかげさまで、これまで発表してきた作品は多方面からご評価をいただけてきましたので、今回は「これまで以上の驚きを提供できる作品」を目指しています。2012年の『シンデレラ』は全公演完売となりましたが、これを超える作品を創りたいと考えた時、クレオパトラという女性は大きなインスピレーションを与えてくれました。

「では、公演の見どころについて教えてください。」

まずは、何と言ってもクレオパトラを踊る中村祥子と

浅川紫織ですね。スタイルに恵まれているだけではなく、どんな作品も表現できる技術をもつ中村は世界最高のダンサーの1人ですし、圧倒的な美質に恵まれた浅川も17歳の入団時より自ら大事に育ててきた逸材で、まさにいま全盛期を迎えています。2人の異なる魅力にご注目ください。

「新作について、読者へのメッセージをお願いします。」

クレオパトラは「男を惑わす魔性の女」というイメージもありますが、国を背負う女王から愛を求めるヒューマナ人の女性へと移り変わる「人間の変化」を描きたいと思っています。今回は、カール・ニールセンという知る人ぞ知る作曲家の作品群から聴き応えある舞台音楽を仕上げることでできましたし、舞台衣裳デザイナーの前田文字さんは周囲の男性たちも含めてイメージ通りの人物像を創ってくれました。誰も観たことのない舞台になると自負していますので、ぜひ劇場に足を運びたいと思います。



熊川 哲也 さん

1987年、英国ロイヤル・バレエ学校に入学。  
1989年、ローザンヌ国際バレエ・コンクールで日本人初のゴールド・メダルを受賞。東洋人として初めて英国ロイヤル・バレエ団に入団、わずか4年でプリンシパルに昇格。1998年に同バレエ団を退団、翌年Kバレエカンパニーを設立。文部科学大臣賞(舞踊部門)、モンブラン国際文化賞など受賞歴多数。2013年、紫綬褒章受章。

いよいよ公演迫る! Kバレエカンパニーの世界初演グランドバレエ『クレオパトラ』の公演情報は中面で!



## 秋冬、到来。 やっとお洒落が愉しめる。

シルエット、フィット感、品質感。  
いずれも申し分ないジャケットやアウターが  
何と「通販」で手に入る米国ブランド。

英国「MOON」の上質な素材感を味わえる新作ジャケット(32,900円・税別)。カシミアのインナーで大人の色気を強調。



環境省のアナウンスによれば、今年の「クールビズ期間」は、9月30日まで。そう、この週明けからはビシッと決まる大人のファッションを楽しみたい季節。だが、多忙なビジネスパーソンは、今シーズンの秋冬ジャケットの用意が済んでいない人も多いのでは。そこで今回は、とっておきのブランドを紹介しよう。

### 通販のみのユニークな老舗

「ランズエンド」は、店舗を持たずオンラインショップなど通販のみで展開するアメリカ大手のファッションブランドだ。新聞や雑誌、オンライン上での広告のみを通して販売という珍しいブランドینگ手法を採っていることで、ビジネス上のよい参考事例になるかもしれない。

とは言え、歴史は古い。本拠シカゴで創業したのが1963年なので、すでに半世紀以上の実績を持つ計算に

なる。ルーツは、当時花形の広告業界で「コピーライター」として活躍し、ヨットマンでもあった創業者のゲリー・コマー氏が開いたヨット用品のショップ。ほどなく扱い始めたカジユアルウェアから人気に火がつき、やがて全米でも有数のファッション通販ブランドへと成長していった。

### 来月頭には特別イベントも

さて、現地から届いたこの秋冬の最新情報だ。今シーズンの狙い目は、年々再評価の気運が高まっていたツイードなのだそう。同社では、生地は100年

を超える英国の老舗「MOON」の製品を選択し、伝統の名門ファクトリーで本格テラーズジャケットに仕立てられる。

実際に注文してみると、オンラインで気軽に購入したのが申し訳なくなるような上質感。シルエットの美しさはもちろんだが、襟まわりのゆとり感も肩の丸みも実にナチュラル。身体にすんなり馴染むので、シャツやパンツ、ネクタイなどもコーディネートしてみたくなりそう。

そして、もうひとつ。普段は通販のみの販売だが、来月、実際の試着を経てオーダーできる特別イベントが開催されるという。ジャケットやアウターウェアを中心に、この秋冬の最新アイテムがズラリと並びそうなので、ぜひ会場を覗いてみよう。もちろん、思わず二度見する驚きのプライスタグにも注目だ。

**Biz Life Style Pick up** >>> 4日間限定の特別イベント「フィッティング・ラウンジ」が来月オープン

2017年10月6日(金)～9日(月) 10:00～19:00 ※9日のみ10:00～14:00

会場/渋谷キャスト B1F多目的スペース  
東京都渋谷区渋谷1-23-21 JR「渋谷」駅 13番出口より 徒歩1分



### ビズスタ特典

本紙読者にオリジナルシャツをプレゼント!

※受付にて「ビズスタを見た」とお伝えください

# LANDS' END

日本ランズエンド株式会社

横浜市港北区新横浜1-19-20 SUNHAMADA BLDG.4F TEL.045-476-0830

ランズエンドメンズ

検索

www.landsend.co.jp

My Favorite Life Style

10歳でバレエを始め、15歳で英国ロイヤルバレエ学校に入学。世界で最も有名なプロダンサーへの登竜門「ローザンヌ国際バレエコンクール」で日本人初となるゴールドメダルを受賞したのは、何と弱冠16歳の時だ。同年、東洋人として初めて英国ロイヤルバレエ団に迎えられ、史上最年少の17歳でソロを踊るソロストへ、そして21歳で主役を任されるプリンシパルへと昇格……。インタビューの中で、中村祥子を「稀有な存在」と評した熊川哲也だが、彼女のような新たな才能が次々と頭角を現す現在の日本のバレエ界を切り開いた天才ダンサーと云えば、他ならぬ彼自身だ。

世界的な名声を欲しいままにしていた26歳の時に英国ロイヤルバレエ団を退団し、翌年、自ら芸術監督プリンシパルを務める「Kバレエカンパニー」を設立。演出家、振付家としても類まれなる才能を発揮し、古典バレエに自身の徹底的なこだわりを反映した「熊川版」が破格の人気を誇ることはご存じの通りだ。年間約50公演をこなす、延べ約10万人を集めるという観客動員力は、バレエとしては異例中の異例と云える。

日本のバレエ界の発展を先導してきたKバレエカンパニーはこの秋、完全新作「クレオパトラ」に挑む。やはり熊川版として世界初演され、異例の全公演ソールドアウトを果たした「シンデレラ」や「カルメン」に続くものだが、今回は台本や音楽にいたるまで全て白紙から創造される完全オリジナル作品となる。振付や美術・衣裳はもちろん、物語や音楽構成などすべてが熊川の采配に委ねられる本作では、唯無二の天才熊川哲也の才能をこれまで以上に堪能できることは間違いない。



Daiwa House® PRESENTS  
熊川哲也Kバレエカンパニー  
クレオパトラ



圧巻の超絶技巧の数々と、  
描かれる幾多の愛の形——。  
いま、全盛期を迎える熊川のミューズが踊る  
衝撃の新作!

Photographs : Hidemi Seto



Photograph : Toru Hirawata

会場	Bunkamuraオーチャードホール			東京文化会館 大ホール	
日程 開演	10/7(土) 13:30	10/9(月・祝) 13:30	10/28(土) 12:30	10/21(土) 12:30	10/22(日) 13:30
クレオパトラ	浅川紫織	浅川紫織	浅川紫織	浅川紫織	浅川紫織
ブトレマイオス	篠宮佑一	篠宮佑一	篠宮佑一	篠宮佑一	篠宮佑一
カエサル	S. キャシディ	S. キャシディ	S. キャシディ	S. キャシディ	S. キャシディ
アントニウス	栗山 廉	栗山 廉	宮尾俊太郎	栗山 廉	栗山 廉
オクタヴィアヌス	杉野 慧	杉野 慧	杉野 慧	杉野 慧	杉野 慧

◎指揮：井田勝大 ◎管弦楽：シアター オーケストラトキョー

〈公演に関する詳細〉 <http://www.k-ballet.co.jp/>

料金(税込)：S席¥16,000/A席¥12,000/B席¥8,000/C席¥6,000/D席¥4,000(東京文化会館のみ)

〈チケット取り扱い〉 チケットスペース 03-3234-9999 [チケットスペースオンライン](#) [検索](#)

TBS オンラインチケット [TBS 熊川](#) [検索](#)

Bunkamura チケットセンター 03-3477-9999 (10:00-17:30) (オーチャードホール公演のみ)

オンラインチケット MY Bunkamura [MY Bunkamura](#) [検索](#) (オーチャードホール公演のみ)

[愛知] 10/12(木)  
愛知県芸術劇場 大ホール  
[大阪] 10/14(土)  
フェスティバルホール

◎キャスト予定は2017年9月29日現在。出演者の病気や怪我などやむを得ない事情により変更となる場合があります。最新のキャスト情報は <http://k-ballet.co.jp/company> にてご確認ください。公演中止の場合を除き、実施するすべての公演に関して、主演者をはじめとするキャスト変更に伴うチケット代金の払い戻し、公演日や券種の変更は原則としてお受けできませんので、あらかじめご了承ください。◎公演中止の場合の旅費、チケット送料等の補償はいたしません。◎本公演は5歳以上の入場が可能です。但し、お席は必要です。◎演出上開演後の入場は制限させていただきます。◎開場は開演の30分前。

主催：TBS/Bunkamura 特別協賛：大和ハウス工業株式会社 後援：BS-TBS オフィシャルエアライン：ANA 制作：K-BALLET/TBS/Bunkamura



# オリムピックナショナルゴルフクラブ East&West 誕生。

## 45ホールが45万円～ 10月、埼玉最大規模の「新ゴルフ場」が誕生 新規会員募集・視察プレースタート!

エーデルワイスゴルフクラブと鶴ヶ島ゴルフ倶楽部の計45ホールを相互利用できる形へと生まれ変わる、オリムピックナショナルゴルフクラブEAST&WEST。WEST側は、米国の著名なコースデザイナーであるジム・ファジオ氏が監修、今から楽しみだ。

※写真はイメージです。

先ごろ、首都圏在住のゴルフファンにとっては見逃せない「コースが舞い込んだが、もうチビンクはお済みだろうか。10月5日、埼玉県内に「新しいゴルフ場」が誕生するというのだから、鼻息も荒くなるというものだ。

と言っても、まったく未知の新コースかと身構える必要はない。今回のオーブンは、入間郡の「エーデルワイスゴルフクラブ」と隣接する「鶴ヶ島ゴルフ倶楽部」がパートナーシップを確立したことによるもので、両クラブがひとつの「オリムピックナショナルゴルフクラブ」として生まれ変わることにしたのだ。

### 埼玉県内でも有数となるビッグクラブが誕生

旧エーデルワイスゴルフクラブと旧鶴ヶ島ゴルフ倶楽部のコースは、それぞれEASTとWESTという呼称に振り分けられる。特筆すべきは、そのホール数だ。前者が18ホール、後者が27ホールを有していたので、合計45ホールという規模に。正式に「相互利用」が可能になることから、埼玉県下でも有数の規模を誇るゴルフ場となるわけだ。

このうち、WESTと呼ばれることになる旧鶴ヶ島ゴルフ倶楽部側では、9ホールずつ3年をかけてコースのリニューアルが行われる予定で、すでに9ホールはほぼ完了しているという。まずは下見がてらの視察プレーを楽しみ、入会後はメンバーライフを満喫しながら2年後のリニューアル完成を待ちたいところだ。

### 都心部からの好アクセス そして驚異のプライス

WESTの改修にあたっては、世界的なコースデザイナーのジム・ファジオ氏が監修。ファジオデザイン、ダイデザイン(EAST)と言え、ディーブなゴルフファアならば、説明不要だろう。なお、同クラブの入会者には、関東近郊の提携ゴルフコースへの優待制度も用意されている。それもハンパな数ではなく、すべて合計すると何と9コース/207ホール(1)を縦横無尽に使いこなせることになるのだ。これだけあれば飽きるヒマなどあるうはずがなく、エンジョイ系からアスリートゴルフファアまで困ることもないだろう。

そして驚きは、その会員権のプライスだ。土日・祝日も含めて月に指定の2週がメンバー利用が可能となるダブルウィーク会員」の縁故募集は、何と45万円(1)という驚異の設定。法人には同伴者1名を優待、3名までオプションで追加できるプラチナ会員がおすすめののだが、こちらも280万円(1)となっているので、いずれもとてもお得な会員権と言えるであろう。

場所は、関越自動車道鶴ヶ島インターから約20分。練馬ICを利用すれば都心部から1時間弱というアクセスのよさは、旧クラブでプレー経験がある方ならよく存じだろう。立地にコースの質、そして価格と三拍子揃った新クラブ。縁故募集が締め切られないうちに、急いで視察プレーを済ませよう。

### 10月1日より募集開始! オリムピックナショナルゴルフクラブ会員募集

◎ダブルウィーク会員(記名者1名) 募集金額:縁故募集45万円

(入会金:15万円(税込)・預託金:30万円)  
※入会時に第1・3週/第2・5週のいずれかを選択。  
毎月指定の2週は、土日祝でもメンバープレー可

◎正会員(記名者1名)

募集金額:縁故募集150万円  
(入会金:50万円(税込)・預託金:100万円)

◎プラチナ会員(記名者1名+同伴者1名優待)

募集金額:280万円～  
(入会金:100万円(税込)～・預託金:180万円)  
※同伴者1名が特別料金に(特典追加オプションあり)

#### ビズスタ特典

視察プレーご優待(諸税込・食事別) **組数限定**  
平日/5000円～土日祝/8,000円～  
※お申し込みは、下記にご連絡願います。  
その際、「ビズスタを見た」とお伝えください。

お申し込みは電話かWEBサイトで

メンバーシップ募集代理  
TEL.(03)3527-9003

http://olympicnational.co.jp

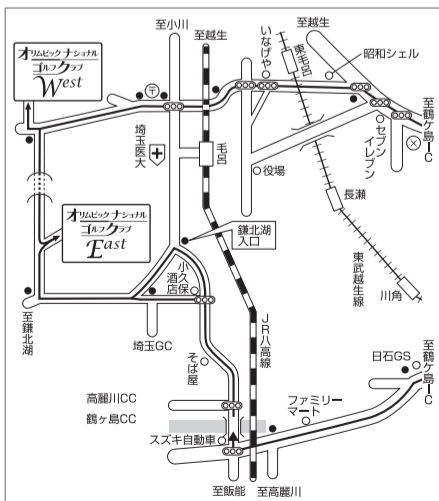

### 鶴ヶ島I.C.より車で約20分、 全45ホールの大規模ゴルフクラブの会員権が45万円から



オリムピックナショナルゴルフクラブ WEST

オリムピックナショナルゴルフクラブ EAST



## オリムピックナショナルゴルフクラブ

イースト: 埼玉県入間郡毛呂山町阿諏訪154  
ウエスト: 埼玉県入間郡毛呂山町滝ノ入1724



# 日本のワイン界に、変革の予感。

初のルーチェ専用ワイナリー、日本初アンバサダー店公認、そして…。イタリアの高級ワインブランド「LUCE」の勢いが凄まじい



フレスコバルディ家の畑は、イタリアはトスカナ州のモンタルチーノ地区にある。付近では最も標高が高い場所、乾燥した気候風土と、水はけのよい土壌は、葡萄やオリーブの栽培にも最適とされる。



メッセージを寄せてくれたエリカ女史。9月末は来日中の予定なので、どこかで会えるかもしれない。

ある製品分野の歴史が長くなると、やがて業界の常識をひっくり返すようなブレイクスルーが起こるものだ。ワイン業界で言えば、この出来事を思い浮かべるファンも多いだろう。1970年代、イタリア中部のトスカナ州で突如として出現した「スーパートスカナ」。伝統的な格付けの要件を満たさなくても、その格と無化化するような衝撃の美味は、ヨーロッパ全土を席巻した。

そのスーパートスカナも、自身の歴史を積み上げる中で大きな転機を迎えることになる。欧州と米国のコラボレーションから生み出された名品「ルーチェ」の登場だ。イタリアのフレスコバルディ家とカリフォルニアのモンダヴィ家が組むという極めて珍しい名門同士のジョイントは、1993年のファーストワインテージの発表と同時に、スーパートスカナの

地位を決定的なものとした。あれから20年以上が経過したが、そのルーチェにもまた、歴史の転換期が訪れている。意外なことに、今年に入って初めて待望の自社ワイナリーの稼働が発表されたのだ。日本市場での動きはさらに活発で、全国7か所に待望のブランド公認アンバサダー店が誕生。もしかしたら、「あの2007年が新たな元年だった」と後に振り返ることになりそうな勢いなのだ。

**アジア太平洋洋輸出部長  
リバルディ氏のメッセージ**

ルーチェエテラヴァイテ社からは、最近、首脳陣が頻りに日本を訪れている。今回は、アジア太平洋洋輸出部長のエリカ・リバルディ女史から次のメッセージをいただいた。

「ルーチェは、ただのプレミアムワインではなく、みなさまにとって特別な瞬間にお楽しみいただくことで、心に

すっと残り続けるものであってほしいと願っています。どこで誰と飲むかも、真の意味でワインを楽しむための重要なポイントだと思いますので、ご家族やご友人など、ぜひ愛する方々とともに楽しんでくださいと嬉しいですね」

ご本人によれば、パーティーやリラクスタイムにはセカンドワインの「ルーチェ」もおすすめとのこと。そしてもうひとつ、今年のルーチェの攻勢を示す情報が届いた。

**ワインと同名が冠された  
オリブオイルも限定販売**

同社では、同じ名が付けられたエキストラヴァージンオリブオイル「ルーチェ」を来月より発売する。今年初めて生産されたもので、ワインと同エリアで育てられた4種のオリブがブレンドされているという。フレスコバルディ家が威信をかけた「トスカナらしいオリブオイル」に仕上がったそうだが、日本では3000本の限定商品となるので、急いで押さえたい。

ルーチェのワインは、国内ではワイニショップ「ヴィノスやまざき」でも購入可能。今なら特典付きなので、お早めに。



**【左】ルーチェ 2014**  
メルロー50%、サンジョヴェーゼ50%  
希望小売価格 19,000円(税別)  
(I.G.T トスカナ)

**【中央】ルチエンテ 2014**  
メルロー75%、サンジョヴェーゼ25%  
希望小売価格 5,700円(税別)  
(I.G.T トスカナ)

**【右】エキストラヴァージンオリブオイル「ルーチェ」**  
容量:375ml 化粧箱入り  
希望小売価格 5,000円(税別)  
輸入元:株式会社チェリーテラス

## ビズスタ特典

下記店舗で「ルーチェ」または「ルーチェ・ブルネッロ」をご購入の方に、その場でプレゼント! ※ビズスタを見たとお伝えください。

ルーチェの木樽で造られたルーチェワイナリー特製 **ソムリエナイフ**  
各店舗先着2名様 10月31日まで ※品切れの際はご容赦ください。

ヴィノスやまざき  
www.v-yamazaki.co.jp/

<対象店舗>  
 渋谷店 TEL.03-5728-1169  
 広尾店 TEL.03-5789-7701  
 中目黒店 TEL.03-6303-2107  
 品川店 TEL.03-3449-3982  
 有楽町店 TEL.03-5224-6391



My Favorite Life Style



# 古い品物から「新しい楽しみ」を創り出す方法。

全国300拠点以上! 日本屈指の店舗ネットワークを築く買取専門店「おたからや」が実現する「高価買取」の秘密とは。

## Biz Life Style Pick up >>>

### なぜ金やプラチナが使われた製品は高値がつくのか 貴金属売買の基礎知識

貴金属には「価値がある」という漠然としたイメージを持つ人が多い。「希少品だから売れる」のは当然なのだが、もう少し具体的にみると、ゴールドやプラチナには国際的な取引の相場があり、株式市場のように常に値動きを繰り返しているのだ。

貴金属は、「トロイオンス」という単位が使われる。その時々国際市場での取引価格を「31.1035g」で割って1gあたりの取引価格のベースを算出するのだが、ここではアメリカドルが基準とされるため、日本国内では為替レートの影響を受ける。よって、非常に複雑に変動するわけだ。

こうした仕組みから、特にゴールドは世界の経済環境の指標のような立場にある。金は、私たちが考える以上に流通量が少なく、現在の地球全体の埋蔵量でも50mプールの3杯分前後、わずか7~8万トン程度と推定されている。ただでさえ希少であることに加えて、現在のように世界情勢が不安定な時期は買い手が多く、相場が上昇する傾向があるため、「売り時」と考える人が多い。

ダイヤモンドは言うまでもないが、ほかの貴金属を使用した製品なども、思った以上に高値がつくことも珍しくない。「小さいから」と言って諦めず、まずは査定を依頼してみるとよいだろう。貴金属に強い「おたからや」では、状態に関わらず買取可能と胸を張る。現在、買取強化キャンペーン中とのことなので、下記店舗に連絡してみよう。



右下のロコマークを見た

### 販路の充実、査定の徹底、コストダウンで「高価買取」

だが、何も考えずに処分するのも忍びない。使えるものは次のオーナーに使うつもりという考え方も、日本人の美德のひとつ。というわけで、今回はとっておきの相談場所をご紹介します。

大切にすることも重要だが、家の中の保管スペースも、そして記憶のストレージにも限りがある。新しい楽しみに向かうためにも、時には整理することも長い人生では必要なことだ。

ライフ・イース・アート。秋の夜長は人生の愉しみについて考えるよい機会。クローゼットや納戸の中を整理してみると、歳を重ねるにつれて、思い出の品がたまり続けてきたことを痛感する。

「おたからや」は、300店舗以上を誇る全国でも屈指の買取専門店だ。ダイヤモンドや宝石、金や貴金属をはじめ、時計、バッグ、切手、着物、おもちゃ、鉄道模型、煎茶、メダル、金貨、小判、携帯電話、ギターなど、対象品目は極めて多彩。リユース可能なものなら何でも相談できると考えてよいだろう。

同店の特徴は、店舗ネットワークの充実とともに、さまざまな販路を独自に構築している点にある。「欲しい人が人」の多さは、そのまま市場価値の高まりに直結すると考えることができると、高額買取も可能になる。これが、全国規模ならではの利点になるわけだ。

前者は売り先と売り方を考慮した上で「品物に眠る価値」を査定し、後者は「コスト削減分を還元へと回せる。こうした努力と工夫が積み重なって買取額アップへとつながっているため、全国の「売りたい人々」の信頼を獲得しているわけだ。

「壊れた品にも価値を見出す 徹底的な買取姿勢」

おたからやでは、品物の査定や買取手数料は無料となっている。買取方法も、店頭持ち込みのほか出張買取と宅配買取に対応している。最も便利な方法を選ぶことができる。しかも、梱包キットや出張費なども無料。この「売り手に負担を与えない」という姿勢は徹底したもので、「フリーダイヤルやメールのほか「LINE」を通じて査定依頼も可能だ。

さらにもうひとつ。たとえばアクセサリーなら、何と破損や部品などの欠落があっても買い取ってくれるのだ。動かない時計であっても、香水がしみ込んでしまったバッグであっても、きちんと値段をつけてくれる。こうした古い品物などは買い取ってもらえるかどうか不安になりがちだが、どんなものでも何とかが価値を見出そうとしてくれる心意気も人気の秘密だ。

同店は都内各地に拠点を構え、多彩なキャンペーンなどを実施している。買取の不可や金額の目安、手順などは電話で気軽に答えられる。まずは、近くを通りかかった際のために、右下のロコマークを覚えておこう。



**おたからや銀座店**  
東京都中央区銀座4-3-2 銀座白亜ビル4F  
営業時間/10:00~19:00(日曜のみ18:00まで)



**おたからや新宿西口店**  
東京都新宿区西新宿1-16-11 伊藤ビル2F  
営業時間/10:00~19:00(日曜のみ18:00まで)

## ゴールド&プラチナ、貴金属の買取強化中! お問い合わせ、査定依頼はフリーダイヤルまでお気軽に

0120-555-600 受付時間/ 8:00~19:00 無休

おたからや 検索 www.otakaraya.jp

**おたからや池袋北口店**  
東京都豊島区西池袋1-29-2 サンシティビル西側2F  
営業時間/10:00~19:00(日曜のみ18:00まで)

**おたからや金町駅前店**  
東京都葛飾区東金町1-10-10 花月ビル1F  
営業時間/10:00~19:00(日曜のみ18:00まで)

**おたからや上野店**  
東京都台東区上野7-10-7 ラコルタウエノ2F  
営業時間/10:00~19:00(日曜のみ18:00まで)

ビズスタ特典  
左記の5店舗にて、**査定額10%アップ!**  
受付の際に「ビズスタを見た。」とお伝えください。  
※期間:2017年10月31日まで

株式会社いーふらん 東京都公安委員会 許可 第301080709206号



My Favorite Life Style



10月のメルボルンマラソン、11月のメルボルンカップ・カーニバルから、1月の全豪オープンテニス、3月のF1オーストラリアグランプリ。日本の秋冬はオーストラリア/メルボルンのイベントシーズンなのだ。

# 圧倒的な楽しみの数々! この秋冬の旅の本命・メルボルン。

英国「エコノミスト」誌の調査では、2011年から7連続で「世界で最も住みやすい都市」に選ばれているメルボルン。オセアニア有数の国際都市であり、19世紀の建造物と近代的なビルが共存する緑豊かなガーデンシティであり、パリ以上とも言われる数のカフェや3000ものレストランを有するグルメシティであり、ドライブに最適な海岸道路が長く延びるリゾートシティであり。見どころには事欠かないが、旅行者の視点で考えるなら、世界有数のイベントシティである点も忘れるわけにはいかない。

メルボルンでは、年間を通じて国際大会クラスのイベントが多数開催されている。特にこれからの季節は超ビッグ

冬休み、年末年始と聞くとまだ先のようにも感じるが、それは毎年恒例の錯覚に過ぎない。「後でいいや」と先延ばししているうちに間に迫ってしまつのは、身に覚えがありがた過ぎる。今年こそは、予定通りにアタフタしない秋にしたいところだ。

ひと足早い春休みも含めて、この秋冬の旅先はどこにするか。本紙イチ推しの超有力候補は、ズバリ、メルボルンだ。今月1日、JALが成田からの直行便の就航をスタートし、さらに身近になったオーストラリア第2の都市。「トラム」と呼ばれる路面電車が有名だが、旅先の候補として見ると、想像以上に魅力にあふれた街なのだ。



JAL自慢のビジネスクラス「SKY SUITE」。

世界住みやすい街の楽しみ

イベントが目白押しなので、いくつかご紹介しておこう。

ベストシーズンのイベントの数々

まず、来月に開催が迫る「メルボルンマラソン」だ。シドニー、ゴールドコーストと並ぶ全豪3大マラソンのひとつだが、中でも同大会は最も長い歴史を誇る。19世紀半ばに建てられた「プリンダース・ストリート」駅や「ロイヤル・ボタニックガーデン」、F1グランプリの開催地「アルバーパーク」など、コースには名所が多く組み込まれているので、観光がてら数か所を先回りしながらランナーを迎えるのも楽しそうだ。

11月には「メルボルンカップカーニバル」が開催される。153年の歴史を持つメルボルンカップを中心とした競馬の祭典で、期間中は一週間にわたって盛り上がる。ドレスアップして料理を楽しんだり、オーストラリア名物のワインに舌鼓を打ったり。スポーツからファッションまで多種多様なテーマを内包する一大イベントには、もちろん多数の著名人たちが来訪するので、会場内を歩く時も油断なきよう。

年末年始は、「ニューイヤーズイブのカウントダウン花火大会」が一生の思い出になるはずだ。大晦日にはあるが、現地は夏真っ盛り。夕方から夜にかけて「コンサート」など多数のイベントが目盛りしているうちに、花火が始まる。同国政府観光局によれば、ベストビューポイントはヤラ川沿いやドックランド付近とか。日本とほとんど時差がないので、SNSで家族や友人に向けて生中継するのも面白い。

年明け以降は「全豪オープンテニス」や「F1オーストラリアグランプリ」も控えるなど、さすがは「ベストシーズン」といった趣のメルボルン。なお、さっそく好評を集めているJALの直行便では、「ひとクラス上の最高品質」を掲げるJAL SKY SUITE仕様のボーイング787が使われている。完全フルフラットベッドを導入した自慢のビジネスクラス「SKY SUITE」など、何とも贅沢な空間。この圧倒的な快適さをも、ぜひご体験いただきたい。

便利な直行便で出かけ、メルボルンの「初夏〜夏」を満喫。現地に降り立てば、この秋冬の旅におすすめる理由を全身で感じるはずだ。



オーストラリア政府観光局 公式サイト&SNS [www.australia.jp](http://www.australia.jp)  
[www.facebook.com/AustraliaJP](https://www.facebook.com/AustraliaJP) [https://twitter.com/Go\\_Australia](https://twitter.com/Go_Australia) [www.instagram.com/australia.jp](https://www.instagram.com/australia.jp)

ビクトリア州政府観光局 公式サイト&SNS <http://jp.visitmelbourne.com/>  
[www.facebook.com/melbourne.jp](https://www.facebook.com/melbourne.jp) [www.instagram.com/visitmelbourne/](https://www.instagram.com/visitmelbourne/)

日本航空株式会社 [www.jal.co.jp/](http://www.jal.co.jp/)  
 メルボルン特別ページ [www.jal.co.jp/inter/route/mel/](http://www.jal.co.jp/inter/route/mel/)



My Favorite Life Style



名泉と名高い、下呂温泉をめぐる旅へ



思う存分、温泉を満喫したいなら湯めぐり手形がおすす。手形を購入すると、手形加盟旅館のなかから好きなところを3軒選んで入浴することができる。湯めぐり手形は1枚1,300円。街歩きとともに、温泉めぐりも楽しみたい。



温泉街の散策に疲れたら、足湯でちょっとひと休み。ゆっくり足湯につかってリフレッシュしたら、再び散策へ。下呂の街中には多くの足湯スポットが無料開放されているので、散策途中に気軽に立ち寄ってみたい。

兵庫県の有馬温泉、群馬県の草津温泉と並び、日本三名泉のひとつに数えられる下呂温泉は、およそ千年もの歴史を持つ由緒ある天然温泉。泉質はアルカリ性単純泉でややぬめりがあり、美人の湯として知られている。アルカリ性単純泉には、肌の古い角質を取る働きがあり、ツルツルの肌を期待できるそう。さらに、下呂市内には天然炭酸泉が湧き出る温泉も点在している。

下呂温泉は共同浴場をはじめ趣向を凝らしたさまざまな旅館があり、開放感抜群の露天風呂から、ゆったり寛げる貸切風呂、下呂の街並みが一望できる展望風呂など、いろいろな温泉を楽しむことができる。また、賑やかで風情ある温泉街も下呂温泉の大きな魅力。宿でのんびり過ごすのもいいが、お土産を探したり、食べ歩きをしたりしながら、ぜひ温泉街の散策を楽しんでみたいもの。街中には足湯がたくさんあるので、街歩きをしながら巡ってみるのも面白いだろう。

そして、これから下呂温泉には花火の季節がやってくる。12月は毎週土曜日に、音と光で温泉街を彩る花火ミュージカルを開催。1月から3月にかけては下呂温泉花火物語の開催が予定されている。ぜひこの機会に魅力溢れる下呂の街を訪れてみてほしい。

お宿一覧 / 市外局番は(0576)

湯之島館	TEL/25-4126	睦館	TEL/25-3100
水明館	TEL/25-2800	観光ホテル湯本館	TEL/25-5100
望川館	TEL/25-2048	みのり荘	TEL/25-3038
下呂観光ホテル	TEL/25-3161	旅館 瓢箪	TEL/25-2043
下呂温泉山形屋	TEL/25-2601	紅葉館別館わん泊亭	TEL/25-5963
和みの畳風呂物語の宿 小川屋	TEL/25-3121	いずみ荘	TEL/25-3160
下呂ロイヤルホテル雅亭	TEL/24-1001	天龍閣	TEL/25-2310
川上屋花水亭	TEL/25-5500	ホテルふじはら	TEL/25-2620
菊半旅館	TEL/25-3800	旅館 ますや	TEL/25-2314
紗々羅	TEL/24-1777	内湯 浅野屋	TEL/25-2416
下呂温泉ホテルくさかべアルメリア	TEL/24-2020	民営国民宿舎下呂温泉さくらや	TEL/25-2146
吉泉館竹翠亭	TEL/25-3327	やすらぎの宿 松村屋	TEL/25-2735
懐石宿 水鳳園	TEL/25-2288	ホテル白雪	TEL/25-2458
湯快リゾート下呂彩朝楽本館	TEL/25-3111	民宿・割烹 松園	TEL/25-2110
湯快リゾート下呂彩朝楽別館	TEL/25-3111	温泉ビジネスホテル富喜屋	TEL/25-2263
寿々波	TEL/25-2664	幸乃湯旅館	TEL/25-2157
奥田屋八峰苑	TEL/25-2838	温泉宿 廣司	TEL/25-2567
こころをなでる静寂みやこ	TEL/25-3181	ビジネスホテルプランタン	TEL/25-2051
木曾屋	TEL/25-3230	神明山荘	TEL/26-2117
富岳	TEL/25-3428	食堂・民宿 ラムネ屋	TEL/25-2529
白樺ホテル	TEL/25-4411	ゆらぎの里 ひだ山荘	TEL/25-3140

下呂温泉旅館協同組合 岐阜県下呂市湯之島801-2  
TEL.0576-25-2064/FAX.0576-25-5483

下呂温泉宿泊予約専用ダイヤル  
TEL.0576-25-2541  
(受付時間/8:30~17:00)  
<http://www.gero-spa.or.jp>



My Favorite Life Style

下呂温泉 紗々羅(ささら)



①宿自慢の離れ「ゆらり」の室内。これは癒されそうだ…。②その「ゆらり」の客室露天風呂。堂々たる佇まい。③飛騨牛づくしの豪華メニューで、ご当地感を堪能したい。

下呂温泉 水明館 青嵐荘(すいめいかん せいらんそう)



①日本庭園の中に佇む別邸。飛騨の静寂を堪能できる。②1階客室の「夕顔の間」。日本建築の粋を集めた落ち着いた佇まい。③野趣あふれる露天風呂。美人の湯を心ゆくまで独り占めできる。

宮大工が古木で造った圧倒的な「和の美」

アットホームな雰囲気、デザイン性の高い館内インテリア。「紗々羅」は、女性層の間でも人気の宿だ。ロビーをはじめ、いたるところにアンティーク家具が置かれているが、中でも古民家風の離れの「ゆらり」は目を引く。オーナーが8年がかりで古木を集め、その味わいに合わせて設計したという自慢の客室は、飛騨伝統の宮大工たちの技巧を堪能できる。特別な部屋。空気があればせひ押さえない。

離れを含めて3つの建物があり、エスエーや岩盤浴施設も完備。庭園には岩風呂に大木の露天風呂と、凝った造りとなっている。また、高級飛騨牛や旬の素材、四年連続金賞日本の話題の米「龍の瞳」など、料理長が厳選した食材のみを使用した季節の料理も楽しみ。部屋食も可能なので、希望の際は相談を。

岐阜県下呂市森1412-1  
TEL.0576-24-1777  
www.sasara.co.jp/

交通/【鉄道】JR高山本線「下呂」駅よりタクシーで約3分  
【車】中央自動車道「中津川IC」より約60分  
料金/1泊2食付(1名)17,280円(税込・入湯税別)～ 客室数/44室

創業当時を再現した5室の離れの特別感

昭和7年の創業から国内外の要人らを迎えてきた「水明館」は、4つの建物から構成されている。その中のひとつ、別邸風の離れ「青嵐荘」は、品格に満ちた日本庭園の中に佇む数寄屋造りの建物。創業当時の間取りを復元したもので、全5室の客室が用意されている。1階は源泉かけ流しの露天風呂を備えた2室、2階には温泉による床暖房などを完備する3室。部屋名に因んだ手摺版画の京唐紙をはじめ、圧倒的な質感を誇る非日常の世界が展開されている。

四季折々の飛騨情緒を味わった後は、専属の料理人が完全部屋食で用意してくれる日本料理を。客室、温泉、料理の3要素がすべてハイクラスなところをおきの宿、忘れられない休日を満喫しよう。

岐阜県下呂市幸田1268  
TEL.0576-25-2800  
www.suimeikan.co.jp/

交通/【鉄道】JR高山本線「下呂」駅より徒歩3分(シャトルバスあり)  
【車】中央自動車道「中津川IC」より約60分  
料金/1泊2食付(1名)86,400円(税込・入湯税別)～ 客室数/5室

下呂温泉 合掌村(がっしょうむら)



①もう言葉は要らないだろう。最近では外国人の間でも有名な風景だ。②美しい和服で足湯にのんびり。五平餅もお忘れなく。③「るくる」体験も、芸術の秋の旅にふさわしい。

これぞ日本の原風景、合掌造りの集落を再現

国重要文化財「旧大戸家住宅」をはじめ、世界遺産の白川郷などから移築した10棟の合掌造りの民家で集落を再現。住時の空気が胸いっぱい味わえる下呂温泉合掌村は「合掌の里」と「歳時記の森」の2つのゾーンで構成されている。飛騨の生活文化を背景に広がる四季折々の景観は日本の原風景、日本の美そのもの。できれば高性能なカメラを携えて出かけたい。

これからの季節なら、もちろん紅葉だ。11月初旬に色づきはじめるが、それと前後して和服の着付けや陶器の絵付けや絵漉にまつわる体験型イベントも開催されるので、少し時期がずれても楽しみにしては事欠かない。また、12月には本職の芸妓さんを招いてのお座敷体験もあるので、こちらもおすすめです。

岐阜県下呂市森2369  
TEL.0576-25-2239  
www.gero-gassho.jp/

交通/【鉄道】JR高山本線「下呂」駅よりバスで約6分  
【車】中央自動車道「中津川IC」より約60分  
料金/入場料:大人800円、小人(小・中学生)400円  
営業時間/8:30～17:00(年中無休)

下呂温泉 懐石宿 水鳳園(かいせきやど すいほうえん)

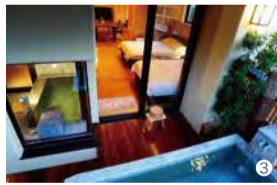

①夕暮れ時の水鳳園全景。風格たっぷりの佇まい。②神月で頂く12,000円の宵月コース。評判の味覚を楽しむなら連泊がおすすめ。③露天風呂付き客室は、すべて趣が異なる。

飛騨牛の真髓を味わえる懐石の名宿

下呂温泉街の高台に佇む料理自慢の宿。本館と別館「悠佳亭」から成る全17室の客室は、9室に趣が異なる違つ露天風呂が備えられており、お忍び的な休日を楽しめる日本旅館だ。

展望露天風呂や貸切露天風呂での湯浴みも格別だが、お目当ては何と言っても食事だ。元より料理の質の高さには定評があったが、この4月に食事処「飛騨牛茶寮 神月 STEAK KANGETSU」がオープンし、楽しみが増えた。懐石宿伝統の日本料理とイタリアン料理が融合した新感覚のステーキレストランで、中でも御岳の溶岩板で焼く飛騨牛は絶品。庭先で朝採れたての卵で作った出汁巻きも素晴らしい。グループ旅行なら、露天風呂付きスイートタイプの特別室を、6名まで宿泊が可能だ。

岐阜県下呂市森2519-1  
TEL.0576-25-2288  
www.e-onsen.co.jp/

交通/【鉄道】JR高山本線「下呂」駅より車で約4分(送迎あり・要予約)  
【車】中央自動車道「中津川IC」より約60分  
料金/1泊2食付(1名)17,600円(税込・入湯税別)～ 客室数/17室

My Favorite Life Style

巨大な吹き抜けの奥には滝のような水流と豪華なスクリーン。圧倒的な上質感のダイニングのイメージも固まってきたという、来春オープン予定のホテル「日光宮殿」。こちらは有無を言わさぬデラックス感が魅力だ。



## 京都や日光に観光客がいくら増えても、「会員」なら大丈夫。

「五つ星の上質を目指して

個人会員のみを対象にしたラグジュアリーな会員制リゾート「ロイヤルリゾート」シリーズを手がける「グッドリゾート」が、二昨日、京都に新施設をオープンした。来春には日光にも開設を予定するなど、勢いを増している。

同社では、「五つ星プロジェクト」を推進中。本年度からより高級感を追求した路線へとシフトし、さらなる上質を提供する方針だ。リゾートとしての外観や内装、食事など、あらゆる面でグレードアップを果たしているというので楽しみだ。

まずはロイヤルリゾートの会員サービスについて確認しておこう。同社では、運営する施設内での休日だけでなく、日常生活から楽しみを提供しようとする、さまざまな会員サービスを用意している。

写真の豪華サロンのクルーザーによるクルージングサービスや、自宅から宿泊施設までの往復送迎サービス、プロ野球公式戦の無料観戦、大相撲本場所2名分の無料観戦など、サービスプログラムは非常に多彩。また、全国各地の同社運営の各施設を優待料金で利用できる上に、同伴者の会員料金サービスや無料宿泊クーポンなど、会員には多数の特典が揃っている。あとはスケジュールを調整するだけという充実度だ。

続々と誕生中の最新施設

さて、9月27日にオープン

したばかりの新施設も、簡単に紹介しておこう。京都市中京区内の「ロイヤルリゾート 京都隠れ家」は、古民家をベースに現代的なモダンにフルリフォームした空間となっている。部屋はキッチン付きメゾットスタイルで、和を基調にした広々としたリビングルームのほか、ネオジャパネスク風にアレンジした五右衛門風呂(一)など、斬新なセンスが印象的だ。二条城にほど近い場所なので、春の花見、夏の夕涼み、秋の紅葉、冬の雪景色を堪能できる。最近の京都は観光客が激増し、ホテルを押さえるのもひと苦労と聞くので、利用価値は高そう。

設計担当企業のデザインとすることで、圧倒的な上質感を展開。日光というロケーションを活かし、客室は源泉かけ流しの露天風呂付き、さらに10種類前後の湯船の設置を計画しているという。オールシーズン楽しめる2種類のプールにはバーやカフェまで併設し、食事はメインダイニングとカジュアルダイニングの両方を用意。日本の温泉リゾートと欧米セレブリティのパーティスペースが同居するようなプランは、使い応えがありそう。



【写真上2枚】外観は古きよき京町屋そのままに、内装はLDKで約75㎡という広々としたクラシックモダンのジャパネスク空間に。JR二条駅から徒歩5分という近さもポイントだ。  
【写真下】会員特典としても利用されている、グッドリゾート社所有のクルーザー。特に何もなくても「いつでも上質な非日常に出かけられる」メンバーシップ環境を用意したい、それが「ロイヤルリゾート」のサービス理念だ。

### Biz Life Style Pick up >>> いま人気上昇中のリゾート会員権

日本経済新聞は、9月14日付の紙面で、民間企業の前年対比調査結果を踏まえ「リゾート会員権の価格が上昇している」と報じた。リゾート会員権は、元気で余裕のあるアクティブシニア並びに日本の観光市場を有望視している外国人たちから熱い支持を得ているという状況からなのだが、現在の訪日外国人数の急激な増加を考えるとこの傾向は益々高まって行くと囁かれている。中には「2020年以降の成長株はリゾート産業」と指摘する学者もいるようで、リゾート業界に対する期待は今後もさらに高まっていきそう。上記「五つ星ホテル」の開業を控えるグッドリゾート社は、95万円～699万円と多様なラインナップの会員権を取り揃えており、初心者から上級者まで、どんなニーズにも応えてくれそう。同社スタッフは、いまリーズナブルな物件を狙っておいて将来ラグジュアリーな物件を利用する等の賢い活用法や場所とグレードに関連したお得な会員権の購入方法等を親切丁寧に伝授してくれるので、興味をお持ちの方はぜひご相談を。

- ロイヤルリゾート 京都隠れ家 物件概要 ●所在地/京都府京都市中京区西ノ京池ノ内町16番地16 ●交通/JR「二条」から徒歩5分 ●敷地面積/46.54㎡ ●構造・階数/木造瓦葺2階建 ●総客室数/1室(一戸建て3LDK) ●会員権の種類/所有権持分制 ●会員権販売価格(入会金等を含む)/499万円 ●年会費/98,000円 ●会員権の総口/60口 ●建築年月(増改築)/平成28年10月 ●施設利用料/1泊4,000円
- ホテル日光宮殿 物件概要 ●所在地/栃木県日光市千本木877番地1 ●交通/日光宇都宮道路今市ICより車で約5分、JR「今市」駅から車で約5分、東武鉄道「下今市」駅から車で約7分 ●敷地面積/57386.07㎡ ●構造・階数/鉄筋コンクリート造スレート葺7階建 ●総客室数/50室 ●会員権の種類/所有権持分制 ●会員権販売価格(入会金等を含む)/デラックス399万円、ファースト499万円 ●年会費/98,000円 ●会員権の総口/1,500口 ●建築年月/昭和63年4月26日新築、平成30年3月リフォーム完了予定 ●施設利用料/1泊4,000円

※別途プレミアム年会費(36,000円・税別)が必要。詳しくは右記まで。



資料請求、お問い合わせはこちらまで  
☎ 0120-151-181

グッドリゾート 検索

http://www.goodresort.jp/

グッドリゾート株式会社  
東京都中央区日本橋浜町2-5-1 東洋浜町ビル6階  
http://www.goodresort.jp/

#### ビズスタ特典

資料をご請求の方には先着で50名様に  
ネット専用Visaプリペイドカード  
3,000円分をプレゼント!  
また、ご成約の場合は会員権を20%OFF!

※平成29年10月31日まで  
※「ビズスタを見た」とお伝えください  
※先着順となりますので品切れの際はご容赦ください

My Favorite Life Style

FIT LABO オーダーメイドまくら

6ブロックの構造で頭の形や首の長さに対応。左右約70cmのワイドサイズもあり、寝返り楽々。



FIT LABO オーダーメイドマットレス

体型データから大中小のウレタンキューブを組み合わせ、理想的な体圧分散性を追求。

スーツを誂えるように、寝具を作ろう。

スーツを身体に合わせて... スーツを誂えるように、寝具を作ろう。...

Biz Life Style Pick up >>>

立ったままの姿勢で側面と背面(頭から足まで)を測定... FIT LABO 取り扱い店はWEBサイトで

全国130店以上! FIT LABO 取り扱い店はWEBサイトで www.fit-labo.com/station/shop



西川リビング株式会社 大阪府大阪市中央区本町1-3-15 www.nishikawa-living.co.jp

My Favorite Life Style

大野和士の指揮と豪華声楽陣による 都響スペシャル「第九」で感動をともに



大野 和士 (音楽監督) Photos: ©Rikimaru Hotta

東京五輪の記念事業として1965年に東京都が設立した「東京都交響楽団」...

都響スペシャル「第九」

2017年12月24日(日) 14:00開演 東京芸術劇場コンサートホール(池袋) 2017年12月25日(月) 19:00開演 東京文化会館(上野) 2017年12月26日(火) 19:00開演 サントリーホール(六本木一丁目/溜池山王)

出演/指揮:大野和士、ソプラノ:林 正子、メゾソプラノ:脇園 彩、テノール:西村 悟、バリトン:大沼 徹、合唱:二期会合唱団...

チケット予約はこちらまで 都響ガイド TEL.0570-056-057 受付時間 10:00~18:00 土日祝休

My Favorite Life Style

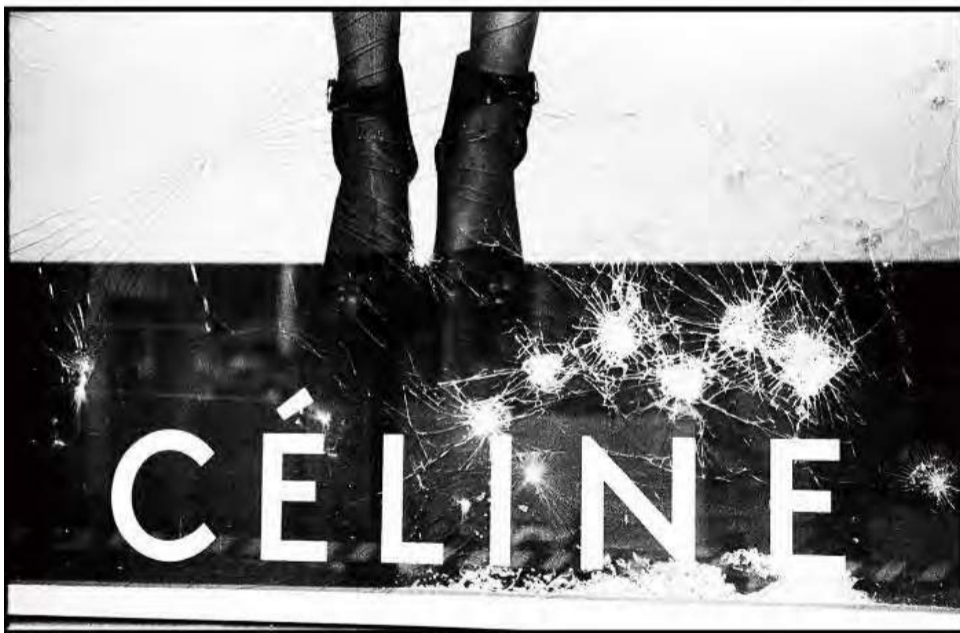

Piyatat



Oliver Gal

Shane Bowden



ビジネスパーソンよ、心にアート/デザインを愉しむ「&」を。



生活に「もつひとつ」と「&」を加えて、より豊かなライフスタイルを... &Collectionは、アート作品をメインとした提案型のライフスタイルショップ...

&Collection 表参道本店

東京都港区南青山5-9-12 アイサビル1F TEL.03-3409-1202 営業時間/11:00~20:00

東武池袋店

東京都豊島区西池袋1-11-1 東武百貨店プラザ館2F TEL.03-6709-2466 営業時間/10:00~21:00(日祝は20:00まで)

銀座店

東京都中央区銀座5-2-1 東急プラザ銀座 4F TEL.03-6274-6776 営業時間/11:00-21:00

渋谷MODI店

東京都渋谷区神南1-21-3 渋谷MODI 4F TEL.03-6712-7309 営業時間/11:00~20:00

株式会社Clue



My Favorite Life Style



## ミーティングで最も重要なのは、「人と人から生まれる熱」だ。

貸し会議室の定義が変わる。ホテルグレードのサポートサービスを内包した、「人と人のエンゲージメント」重視のカンファレンススタジオ。

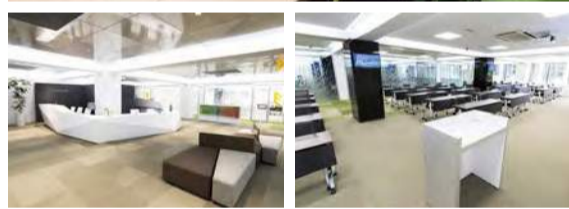

設備の充実はもちろん、多様な需要に多彩なサービスで応えるホテルライクな貸し会議室。国際都市化の一途を辿る東京でキャリアを築くなら、こういう場所を「自分のプレーン」として持ちたいものだ。

インテリジェントデバイス駆使した「コネクテッドリビング」がキーワードとして浮上する昨今。便利で豊かな環境が整うのは素晴らしいが、その分、「人と直接会う」機会がどんどん減っていくようにも感じる。プライベートだけでなく、ビジネスシーンも同様だ。いま大掛かりなテレビ会議システムを導入しなくても、離れた場所をリアルタイムでつなぐ方法など、いくらでも考えつくだろう。

モニター越しに相手の顔が見えるなら、正確には「顔は見えないが空気が見えない」といったところだろうか。だが、ビジネスミーティングはその場に充滿する「熱量」を感じ取るのが最重要。日々の業務でよく「存じ」のはずだ。

重要顧客を迎える時、プロジェクトのキックオフや勝負をかけるプレゼン時などは、「ネット越し」で済むわけがない。時代に関わらず、ビジネスパーソンは、人と会うことでチャンスをつかむのだ。

「人を成長させる」会議室

そんなわけで、いま「貸し会議室」に再評価の気運が高まっている。特に、再開発によって都市の形が変わりつつある東京都内では、誰もが集まりやすい便利な場所に、リラックスして議論に臨める快適な環境を求める声が高まっているのだ。

そんな需要によって、とある貸し会議室ネットワークが勢いを増している。「フクラシア」は、現在、都内で5拠点を運営するサービスだ。

貸し会議室と云えば、場所を提供されるだけという印象を持つ方もいるだろう。机とホワイトボード、気が利いたサービスならプロジェクトリーダーにはあると云ったイメージだろうか。だが、フクラシアは、「ただ机を貸すだけ」ではない。実は、運営母体は日本有数の高稼働を誇るという研修特化型ホテル企業で、そのノウハウが惜しみなく

投入されているのだ。ホテルマンとして教育された専属コンシェルジュが常駐し、レイアウト提案やケータリング手配、スケジュール管理などを手厚くサポートしてくれる。館内は気鋭のデザイナーによる居心地のよいインテリアが展開されており、一部の部屋では壁のマグネット化を施すなど、研修やプレストを白熱させる創意工夫が多数仕込まれているのだ。

会議や研修だけでなく、セミナーや講演会懇親会、各種パーティーやイベント、学会会合や研究会、展示会、採用説明会、選考会などにも利用可能。更に、会議室をスマホで予約・決済・開錠まで出来るWEB予約システム「フスマー」が使える、多忙なビジネスパーソンの味方だ。

空気まで含めた部屋のクオリティをベースに、主催企業と賓客やパートナーに強力なエンゲージメントを促す、新しい感覚のカンファレンススタジオ。写真は「フライオリ」ティミーティングをコンセプトとした「フクラシア八重洲」だが、JR東京駅の八重洲口の目の前という好立地。国内外から集まるメンバーとの密度の高いコミュニケーションをサポートするオールインワンスペースだ。

質の高い空間は、質の高い議論を呼び、質の高いスキルを磨く。東京駅周辺には、来月オープンの新規会議室を含めて3拠点が集まる予定なので、まずは視察してみたい。



**フクラシア八重洲**  
東京都中央区八重洲2-4-1 ユニゾ八重洲ビル3階  
JR「東京」駅 八重洲地下街 5番出口 目の前

**フクラシア東京駅**  
東京都千代田区大手町2-6-1 朝日生命大手町ビル 5~6階  
JR「東京」駅・地下鉄「大手町」駅 地下直結

**フクラシア品川クリスタルスクエア**  
東京都港区港南1-6-41 品川クリスタルスクエア 2~3階  
JR「品川」駅・京浜急行線「品川」駅より徒歩8分



2017年10月11日に  
**フクラシア丸の内アゾOPEN!**  
東京駅丸の内北口 目の前

**フクラシア浜松町**  
東京都港区浜松町1-22-5 KDX浜松町センタービル 6階  
JR「浜松町」駅より徒歩1分、都営大江戸線「大門」駅より徒歩2分

**フクラシア品川(高輪口)**  
東京都港区高輪3-25-33 長田ビル 6階  
JR「品川」駅・京浜急行線「品川」駅より徒歩4分

ビズスタ特典

フクラシア全店舗で10%OFF  
日・月・火曜日の利用なら20%OFF  
※2017年12月31日まで  
※お電話の際に「ビズスタを見た」とお伝えください。

問い合わせ、利用申込は予約センターまで  
**050-5285-6525**

営業時間/9:00~18:00 土日祝休

フクラシア 検索 <https://www.fukuracia.jp>

株式会社マックスパート  
フクラシア予約センター  
東京都港区芝大門1-4-14 芝楽太極ビル2階  
TEL.03-6430-9355

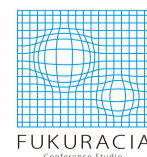

My Favorite Life Style



※インクカートリッジ(青)は別売り

©2016 RedwoodVentures,Ltd. All trademarks are owned by RedwoodVentures,Ltd.or its affiliates.



インクが出てすぐ固まるから  
空中に描きながら作れる!

熱を使わない、  
短い余暇に造形を楽しめる  
ファストホビー



3Dドリームアーツペン Pro

メーカー希望小売価格 7,980円(税別)対象年齢/15歳~

■セット内容/本体、インクキャップ、通常ノズル(2個)、  
太ノズル(1個)、平ノズル(1個)、インク(赤)1個、インク(白)1個  
単3乾電池1本使用(別売)

子ども向けのセットもあり! 詳しくは右のオンラインショップで!

ジェル状のインクを出す  
と同時に、光で固めて瞬時に造形。「3DドリームアーツペンPro」は、空中で立体物を気軽に「描ける」インク&ライト一体型の光硬化樹脂ペンだ。3Dペンと言え、これまでは200℃前後の熱で樹脂を溶かすタイプが主流だったが、こちらは光で硬化するので手軽かつスムーズ。紫外線ではなく主波長405nmの光を使用しているため、目に優しい点もポイントだ。  
ジオラマのグレードアップやフィギュアのエレガントパーツづくりといった細かい作業もOK。細型太型平型と3種類のノズルを使い分ければ、精巧なワイヤーアートも思いのまま。付属のトレーシートでイラストをなぞりながら立体化したり、型に流し込んでレリーフ化したり。熱タイプでは困難だった3D造形も手軽に実現できる上に、主原料はアクリル樹脂なので、やすりで整えて彩色することも容易だ。  
3Dプリンタのようなデータ作成やメンテナンスは一切不要なし。気軽に楽しむ大人の趣味に最適なため、まずは1本。プレゼントの際には、ぜひ実演して驚かせよう。



メガハウス 公式ショッピングサイト

www.megatreshop.jp/toy

TEL.03-4530-3171 10:00~17:00 土日祝休



株式会社メガハウス

東京都台東区駒形2-5-4

My Favorite Life Style



アクアテラス エントランスホール完成予想CG

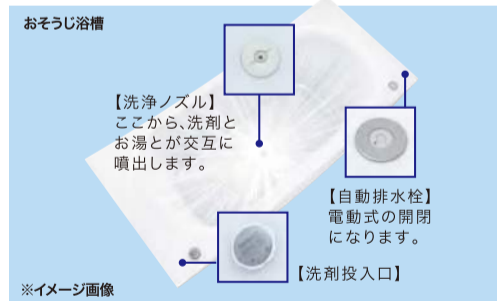

※イメージ画像



都心と水辺と緑のほどり

PROUD CITY  
ブラウドシティ越中島

RISING TOKYO EAST.

JR京葉線「越中島」駅 徒歩4分

※JR京葉線「越中島」駅からアクアテラスの徒歩分。フライトテラスは徒歩6分。

東京駅4分×駅4分×共用部充実305邸のメリット

世界屈指の国際都市の玄関口として  
進化を続ける東京駅の約3キロ圏内。  
最先端の環境づくりが進む湾岸エリア、  
そして下町情緒が色濃く残る門前仲町  
の間に位置する「越中島」は、都市機能  
と住環境を両得可能なエリアとして人  
気を高めている。JR京葉線「東京」  
駅に直通4分の越中島駅からフラット  
アプローチで徒歩4分\*1、4駅4路線  
が利用可能な立地に注目の物件が誕生  
する。  
「ブラウドシティ越中島」は、全305  
邸の大規模プロジェクトだ。豊洲運河と  
豊かな緑が織り成す安らぎの環境が魅  
力の元、日常の利便性も十分。小中学校  
は徒歩2~4分\*2の場所に揃い、大型商  
業施設「深川キャザリア」\*3や「アーバン  
ドック」\*4(「ほーと」豊洲)\*5なども徒歩圏  
で、子育て環境も整っている。  
マンション内には、ベランダという立  
地を活かした工夫が多数盛り込まれた。  
煌めく夜景を楽しめる最上階の「プレミ  
アムスカイラウンジ」やベイフロントを  
望む屋上の「ハーバースカイテラス」は、  
都心に住まう喜びを刺激してくれる。1  
階「フライベイトワークラウンジ」をは  
じめ、各種共用施設も充実。排水から洗  
浄、お湯張りまでボタンひとつの「おそ  
うじ浴槽」など、専有部の時短環境も申  
し分ない。  
最寄り駅から徒歩5分以内の大型物  
件は0.15%\*6と希少性があるため、  
住み替えも安心。まずは現地を確かめ  
てから、モデルルーム内見を。

■ブラウドシティ越中島 ●所在地/[A]アクアテラス:東京都江東区越中島二丁目15番1(地番)[B]フライトテラス:東京都江東区越中島三丁目4番3(地番)●交通/[口]JR京葉線「越中島」駅徒歩4分(A)、徒歩6分(B)[口]東京メトロ東西線「門前仲町」駅徒歩11分(A)、徒歩12分(B)[口]東京メトロ有楽町線「豊洲」駅徒歩17分(A・B)[口]東京メトロ有楽町線「月島」駅徒歩17分(A)、徒歩18分(B)[口]都営バス「都立三商前」バス停より徒歩2分(A・B)[口]都営バス「門前仲町」バス停より徒歩6分・「豊洲駅前」バス停より徒歩7分[口]都営バス「越中島」バス停より徒歩9分(A)、徒歩11分(B)都営バス「月島駅前」バス停より徒歩2分●敷地面積/7,526.65㎡(A:5,010.92㎡、B:2,515.73㎡)●建築確認番号/A:第TBTC16000370号/B:第TBTC16000371号(平成29年2月24日付)※今後、計画変更申請を行う場合があります。※本物件は一団地認定(28都市建指第1043号)を受けております。※一団地認定申請の変更を行う場合があります。●用途地域/準工業地域●構造・規模/A:RC造地上15階建・B:RC造地上12階建●販売予定時期/平成29年9月下旬●引渡予定時期/平成31年3月下旬(予定)●総戸数/305戸(A:222戸・B:83戸)●販売戸数/未定●販売予定価格/未定●専有面積/63.98㎡~86.13㎡●バルコニー面積/7.40㎡~15.76㎡●管理費等(月額)/未定●管理形態/区分所有者全員で管理組合を結成していただき、運営・管理業務は野村不動産パートナーズ株式会社に委託予定●売主/野村不動産株式会社/国土交通大臣(13)第1370号、(一社)不動産協会、(公社)首都圏不動産公正取引協議会加盟 本社:東京都新宿区西新宿1-26-2新宿野村ビル●販売提携(代理)/野村不動産アーバンネット株式会社/国土交通大臣(4)第6101号、(一社)不動産流通経営協会、(公社)首都圏不動産公正取引協議会加盟、本社:東京都新宿区西新宿1-26-2新宿野村ビル●施工/株式会社長谷工コーポレーション  
※1:アクアテラスから徒歩4分、フライトテラスから徒歩6分。※2:越中島小学校=アクアテラスから約220m・徒歩3分、フライトテラスから約220m・徒歩3分、深川第三中学校=アクアテラスから約160m・徒歩2分、フライトテラスから約260m・徒歩4分。※3:アクアテラスから約860m・徒歩11分、フライトテラスから約890m・徒歩11分。※4:アクアテラスから約1,370m・徒歩18分、フライトテラスから約1,390m・徒歩18分。※5:過去10年間(2007年1月以降)の23区に分譲された新築マンション3,183物件のうち、東京駅ダイレクト所要時間5分以内の物件96物件、そのうち総戸数300戸以上の物件5物件、専有面積30㎡未満の住戸および事務所・店舗用ユニットは集計対象から除外、リセールバリューは過去のデータから算出した数値であり、現在の新築価格の10年後のリセールバリューを予測するものではありません。  
※掲載の完成予想CGは計画段階の図面に基いたもので実際とは異なります。また、今後変更になる場合があります。外観の細部・設備機器・配管類等は一部省略又は簡略化しております。タイルや各種部材につきましては、実物と質感・色等の見え方が異なる場合があります。植栽については特定の季節の状況を表現したものではありません。竣工時には完成予想CG程度には成長していません。

お問い合わせは「ブラウドシティ越中島」マンションギャラリー

0120-155-305 ブラウドシティ越中島 検索

予告広告

※掲載の情報は2017年9月19日現在の内容です。最新の情報は物件公式HPをご覧ください。

<売主>



営業時間/11:00~18:00(土日祝は10:00~18:00) 水・木および毎月第2火曜定休

※記載の専有面積等は未分譲の全戸に対してのもので、販売戸数等の未確定部分につきましては本広告で表示いたしません。

モデルルーム公開中オープン【予約者優先】

My Favorite Life Style

世界のふくろう セカンドシーズン  
中世ヨーロッパのふくろう 2015-2019

世界3000個限定  
シリアルナンバー入り

2015年<第1回>  
フランス中部・ブルゴーニュ  
ワインとグルメの里のふくろう

2016年<第2回>  
フランス南西部・オールネー  
東方の驚異のふくろう



2017年  
<第3回>  
スペイン北東部・アラゴン川沿い  
ハカのふくろう  
46,440円(税込)  
サイズ:高さ約6.8cm

創業191年の老舗が今年も新作ふくろう像を発表

古来から世界中で「ふくろう」の像が愛されてきたのは、知恵や幸せの象徴として広く認知されていたからだ。現在は、1826年にハンガリーで創業した老舗磁器ブランド「ヘレンド」の作品がよく知られている。

同社では、各大陸の古代文明を訪ねる「世界のふくろうコレクション」の第2期として、中世ヨーロッパのシリーズを展開中だ。毎年、新作が発表されており、世界3000個限定が恒例。今年は、スペインの古都ハカのふくろうで、アラビアの優雅な異国文明に溢れた街で旅人たちが癒した大聖堂に佇むふくろうの姿に着想を得たものだ。

日本では南青山の店舗で購入可能。ぜひオフィスに飾って、幸運を呼び込もう。



ビズスタ特典  
先着30名様限定 来店プレゼント  
ヘレンドオリジナル・檜間伐材製 フクロウチャーム  
※「ビズスタを見た」とお伝えください。

クラブ ヘレンド ジャパン本店  
東京都港区南青山1-1-1 新青山ビル東館1F  
TEL.03-3475-0877  
営業時間 / 11:00~19:00 ※日祝休  
http://herend.co.jp

My Favorite Life Style



温泉施設「空ふる」。約12km離れた奥日光・湯元から湧き出る豊富な湯を引いている。

煌めく湖畔と野鳥の囀りで、  
身も心も解放できる奥日光のクラシックホテル

1873年、東照宮の楽師が開業した外国人向け宿泊施設をルーツとする日本のリゾートの先駆的存在「金谷ホテル」。姉妹館「中禅寺金谷ホテル」は、中禅寺湖のほとりに佇むクラシックホテルだ。

客室は全室バルコニー／ウッドデッキを備えており、野鳥の囀りに包まれながら湖面を眺めることができる。乳白色のにごり湯を贅沢にかけ流す温泉露天風呂では、夜は満天の星を仰ぎながら、朝には爽やかな木漏れ日を浴びながらの湯浴みを満喫。名物「虹鱈のソテー金谷風」をはじめとする140年の伝統フレンチ、大正時代のレシビを再現した「百年ライスカレー」など、食の楽しみも多彩だ。



ビズスタおすすめ  
広々としたデラックスツインの客室。  
トリプル利用可能。

中禅寺金谷ホテル  
TEL.0288-51-0001

住所 / 栃木県日光市中宮祠2482  
交通 / 【電車】JR「日光」駅・東武日光線「東武日光」駅よりバスで約60分  
料金 / 1泊2食付21,800円(税サ込・入湯税別)~  
部屋数 / 57室  
www.kanayahotel.co.jp/ckh/



My Favorite Life Style



【写真上】今秋誕生予定の「ザランドマークスクエア オオサカ」。歴史とトレンドが融合する話題のスポットとなりそうだ。  
【写真下】各フロアごとに様相が異なっているので、空間と料理、サービスとトータルでワンランク上の食事を提供してくれる。

THE LANDMARK SQUARE OSAKA 2017年10月19日 OPEN予定

大阪市中央区大阪城 1-1 MIRAIZA OSAKA-JO内  
(もと大阪市立博物館)  
受付時間 / 平日10:00~19:00  
アクセス / JR 環状線「大阪城公園」駅から徒歩20分  
大阪市営地下鉄 谷町線「谷町四丁目」駅 1-B 出口から徒歩15分  
www.landmark-osaka.com

ビズスタおすすめ情報

いずれも個性的な食のスポット  
3つのレストランのさらなる詳細は、まもなく発表予定!  
2F / レストラン CROSSFIELD with TERRACE LOUNGE  
3F / レストラン Restaurant RASPBERRY with MOON BAR  
屋上 / レストラン Blue Birds ROOF TOP TERRACE

大阪城の新たなランドマークが  
10月19日にグランドオープン

来月、大阪城公園に誕生予定の商業施設が話題を呼んでいる。「ザランドマークスクエア オオサカ」は、「世界が共感するクールジャパンで国際都市のランドマーク」に「コンセプト」に、レストランやパーティ&イベント会場などを擁する複合施設。日本の伝統を再編集する形で歴史的建造物をリノベーションした建物は、大阪城を至近に眺める好立地を活かしたクラシカルモダンな空間に生まれ変わる。

館内には3つのレストランが開業準備を進めている。2階の「クロスフィールド」は、大阪城を訪れる人々を迎えるカジュアルダイニング。スタイリッシュ且つ、歴史的な空間でもタインリアンが供される予定だ。3階の「レストランラスベリー」は、創作フレンチがフルコースで味わえる。そして、なんと「デザート」も注目度が高いのが、屋上の「ブルーバードスルーフ」だ。すでにメディアでも話題のこのテラスは、天守閣を至近に望みながらバーベキューを堪能できる。桜の名所である大阪城公園の花見のほか、伝統芸能の見物イベントなど、かつて秀吉が愉しんだであろう「宴」の現代版とも言える仕掛けも計画中だ。

ハイセンスな空間にオリジナルテイ豊かな料理、そして多彩なイベントと上質なサービス。大人の憩いに最適なので、この秋以降に大阪方面にお出かけの予定があればぜひ立ち寄りたてよう。



TOPICS



ビッグロブ株式会社

BIGLOBE モバイル  
顧客満足度No.1\*の格安SIM

● DATA

余ったパケットは翌月に繰り越し、利用エリアはNTTドコモと同じ!対象の動画・音楽アプリの通信量がカウントされないエンタメSIMも!詳しい特徴はWEBで!join.biglobe.ne.jp/mobile/

BIGLOBEモバイル 検索

お問い合わせ先  
0120-996-962  
9:00~21:00 無休

※国内MVNO利用状況調査「お客様総合満足度」(2017年3月、MM総研調べ)、MVNO格安SIMの市場動向調査(2017年6月、ICT総研調べ)より

急速に利用者が増えつつある格安SIM。その理由はなんといっても大手通信キャリアと比べて月額料金が1/2〜1/3になるコストパフォーマンスの高さだ。インターネットプロバイダとして有名なBIGLOBEが提供する、BIGLOBEモバイルもそうした格安SIMサービスの一つ。複数の調査で国内MVNOの総合満足度のトップ\*に輝いたBIGLOBEモバイルなら料金だけでなく、サービスや使い勝手も大満足だ。例えば、対象の動画音楽サービスをいくら使っても通信量としてカウントされないエンタメSIM、家族みんなで通信容量を分け合えるシェアSIMなど、スタイルに合わせて組み合わせて利用できる。今使っているスマホのSIMカードを替えると、あなたのスマホ料金もグッと安くなる。これから生き残る人は、こ

TOPICS



マスターロック・セントリー日本株式会社

Master Lock

目指すは銀行の金庫や戦艦級の頑丈さ  
米国No.1\*のセキュリティアイテムブランド



※パドロック(南京錠)ブランド認知調査(2016年8月、米国マスターロック・セントリー本社調べ)より

● DATA

東京都品川区東五反田2-20-4  
NMF高輪ビル4F  
TEL.03-5447-5311

何かと物騒な話も耳にする昨今、鍵や錠は安心感が第一。この分野のリーダーと言えば、もちろん米国だ。同国トップ\*の認知度を誇る世界最大級の南京錠ブランドマスターロックは、私たちの想像の上を行く品質を誇る。何しろ銀行の金庫や戦艦並みに強固な錠をこの発想によるミネー トスチール南京錠の特許取得からスタートしたブランドなので、信頼性は折り紙付きだ。現在はカラビナ型ハンパー可変式ロックやケーブルロック、携帯型保管庫、キーセーフなど、アイテムも多様。デザイン性にも優れているので、公私ともに要チェックだ。

TOPICS

株式会社セリスティナ



SHIROKU デンタル  
ペースト

特許電解水と光触媒アパタイト  
2つの成分で「白い歯」を目指す



● DATA

内容量/100g  
製造国/日本  
詳しくはWEBで!

シロク デンタルペースト 検索

身だしなみも必須スキルとなった現代のビジネスシーン。どんなにスーンを選び抜いて靴を磨き上げて、肝心の笑顔に自信を持っていないうではいけない。しっかりと自信を持つには、まず口元から。シロクは、特許取得済みの電解還元水を使用したデンタルペースト。東北大学の実験でその効果を実証されたというホワイトニング成分「光触媒アパタイト」を併用したWの対策で、白い歯づくりをサポートしてくれる新時代の歯磨き粉だ。ポイント、水を付けずに磨くと。いま実践中の口臭対策とでも、ぜひお試しあれ。

TOPICS

株式会社 乾レンズ



オールタイム  
サングラス®

ほぼ無色透明なのに、紫外線や眩しい光を大幅にカット  
仕事中でもごく自然に使える「常用可能なサングラス」

AlltimeSunglass

オールタイムサングラス チタン クリア  
16,200円(税込)  
小振りな女性用モデル F も新発売!  
※同様に薄い色でクリア・ピンク・ブラウンの各色あり。

● DATA

株式会社 乾レンズ  
福井県鯖江市丸山町1-3-31  
TEL:0778-51-5447  
www.inuilens.com/

著名ブランドへのOEM供給を軸に60年以上の歴史を誇る乾(いぬい)レンズは、全国でも珍しいサングラスレンズの専門メーカー。「オールタイムサングラス®」は、特許取得のオリジナルレンズを使用した意欲的な製品だ。紫外線を99%以上カットしつつ、眩しいと感じやすい「青色光」も、裸眼時に比べて約40%も軽減。見るとほぼ無色透明なので、仕事中でも普通の眼鏡のように使えるスグレモノだ。OEM製品や他品番を含めて実に約50万本という販売実績を誇る、隠れたベストセラー。紫外線が気になるけど色付きの眼鏡は...という方にはぴったりのアイテム。日常でも気軽に身につけて目を守ろう。

BizLifeStyle Present

●PRESENT

1組2名様



温泉スパ&中伊豆産ワインの  
テーマパークのような楽しさ  
ワイナリーリゾートの中核ホテル

東京から電車で2時間ほど、富士を望む丘の上に建つワイナリーリゾート。毎時約2トンにも達する湯量を誇る源泉かけ流しの「縄文之御神湯」が自慢で、露天風呂のほか打たせ湯やジャグジー、水着で入れるゾーンもあり、まるで湯のテーマパークのような温泉&スパホテルだ。飲泉も可能な湯を満喫し、夕食時には隣接するワイナリー直送のオリジナルワインが飲み放題。このワイナリーは無料で見学もできるので、美食家やワインファンにはたまらない休日となるだろう。屋内外にスポーツ施設まで完備し、エンタテイメント性も豊かな中伊豆の名所。もちろん、秋の家族旅行にも最適だ。

●プレゼント

一泊二食付 無料宿泊券

有効期限/10月1日~平成30年3月31日  
※年末年始・土曜・休前日は除く  
※対象外の期間あり

提供/ホテルワイナリーヒル www.shidax.co.jp/winery/  
静岡県伊豆市下白岩1434 TEL.0558-83-2310  
交通/【電車】伊豆箱根鉄道で「修善寺」駅から車で約10分  
料金/1泊2食付11,000円(税込・入湯税別)~ 部屋数/57室

●PRESENT

3名様



女王の名を頂くに相応しい美と気品  
ハンガリーの老舗磁器ブランド「ヘレンド」の名品

1851年にロンドンで開催された第1回世界万国博覧会に出品した磁器ブランド「ヘレンド」。時のヴィクトリア女王に認められたことからその名が付けられた名品「ヴィクトリア・シリーズ」に、来年4月、最新作となる「ヴィクトリア・ゴールド」が加わる。これに先駆けて3種類のアイテムが発売されるが、今回はティーカップ&ソーサーのセットを特別にブレゼント。伝統の絵柄に艶やかなゴールドラインでモダンな味わいを加味した逸品で、華やかなティータイムを彩りしめそう。同ブランドでは、10月1日より購入者限定のブレゼントキャンペーンも展開予定。詳しくは下記まで。

●プレゼント

ヴィクトリア・ゴールド  
ティーカップ&ソーサー

提供/クラブヘレンド ジャパン本店  
TEL.03-3475-0877 http://herend.co.jp

プレゼント応募方法

下記WEBサイトの応募フォームへ必要事項をご入力の上、ご応募ください。プレゼント当選者の発表は、商品の発送をもって代えさせていただきます。

http://www.biz-s.jp/present/

ビズスタ

検索

応募締切  
10月26日(木)



My Favorite Life Style



decollo uomo

デッコロウオモの着心地は、素肌に着けてみるとよく分かる。ワイシャツ特有のあの不快なベタつき感が薄く、普通に「快適」なのだ。やわらかなドレープも、デザインだけでなく「肌離れのよさ」の賜物。機能性シャツは、ここまでの水準に達しているのだ。

## 日本製の底力。シャツの改革は、ここまで来た。



ラインナップは、パイロットシャツとドレスシャツの2種。ともに長袖・半袖が用意されているので、この季節ならまずは長袖を1〜2枚ずつ購入するとよいだろう。この着心地を体感すれば、来春には半袖バージョンも調達することになるはずだ。

「日本の夏」の暑さも忘却の彼方、早くも1年の終盤も目前という今日この頃。あの汗だくの季節を思えば過ごしやすさはありがたいが、その分、言い訳のきかない季節でもある。気の抜けたような服装は公私ともに問答無用でNGの世の中だけに、気を配りたいものだ。

厚手のジャケットは夏物と違って難を隠しやすいものだが、ごまかしがきかないのが、実はシャツの方だ。ピシッと締めたいつもりがいかに窮屈だったり、ゆとりを持たせたいはずが緩んで見えたり。なかなか難しい……とお考えのビジネスパーソンには、このブランドをおすすめしたい。

### イタリア製と見紛う美観

本紙でも何度か紹介した「デッコロウオモ」は、もともと「デッコロ」の名で人気を

集めていた。代名詞の「パイロットシャツ」は機内販売などで目にした方もいるだろう。最近、ブランド名ごとリニューアルを果たしたのだが、素材から一新された。大きなトピックは、最新の特殊ニット素材「コンコルト」が導入された点だ。機能性ポリエステル長繊維「セオラ」を長繊維コットンやレンチングモダールと組み合わせたもので、まるでシルクのような光沢を放つのだ。機能性素材と言えばスポーツウェアの類いを想起するが、新パイロットシャツではむしろ優雅さが強調されたような趣。動くたびに発生するドレープは、何とも表情豊かで、一瞬イタリアンシャツと見紛うほどだ。

異なる厚さの織芯地を使い分けた副産物である構築美を感じるフォルム、立体的で余裕を感じるよう計算された胸ポケットをはじめ、ビジネス現場での逞しさを描いたようなパイロットシャツ。そして、ミニマルなデザインが生地の滑らかさを際立てる、ややフォーマルなドレスシャツ。いずれも実用的なので、オフィスワークと商談や接待など、シーンに応じて使い分けたい。

「デッコロウオモ」のシャツは、それを着る人のモチベーションとパフォーマンスの向上を目的に作られたシャツ。陳列時に美しく見せて購買を誘うブランドではないため、オンラインでの販売に特化している。この秋冬にはまだ間に合うので、まずは下記WEBサイトへ。両モデルを手にとっておくと安心だ。

### 最大の特徴は圧倒的機能性

だが、単にデザインだけで終わらないのが、メイドインジャパンの証。デッコロウオモ最大の特徴は、特殊素材が提供する機能性だ。袖を通してみると、着ると言うよりも「身体が包まれる」印象。あのまとわりつく感覚がほとんど感じられず、やわらかで軽やかなのだ。この肌離れのよさは、吸汗&速乾性が貢献しているのだらう。抗菌&防臭性、形状安定性など満載状態の機能性は、特に出張時などにその力を実感するはずだ。

decollo uomo

デッコロウオモ

検索

ブランドサイト [www.decollouomo.com](http://www.decollouomo.com)  
オンラインショップ [www.decollouomo.theshop.jp](http://www.decollouomo.theshop.jp)

合同会社コンバージェンス ジャパン  
東京都渋谷区代々木1-58-5 TEL.03-6276-5390



### ビズスタ特典

秋を楽しむためのワードローブを一足先に…  
ビズスタ読者のみの期間限定特典  
20%OFFクーポンをプレゼント!!

クーポンコード **RB8TF5WG**

期間中、左記WEBサイト購入画面のクーポン欄にクーポンコードを記載していただくと自動的に20%割引計算になります。  
【有効期間2017年9月29日(金)~10月27日(金)】