働く男のライフスタイル情報紙

Biz［ビズスタ関西］Life Style

NO.41
2016 07

ビズスタ NO.42 は2016年9月30日（金）発行

『Biz Life Style』は東京、神奈川、関西、京都・滋賀、仙台、福岡、名古屋にて55万部発行
下記URLまでアクセスを。
www.biz-s.jp

広告掲載に関するお問い合わせ・申し込みは
TEL.06-6150-1251　FAX.06-6150-1252
www.dac-group.co.jp/
企画・制作／株式会社デイリー・インフォメーション関西
〒532-0004 大阪市淀川区西宮原2-1-3 SORA新大阪21 15F
© 2016 DAILY ADVERTISING AGENCY CO.,LTD

鮮烈の美貌と俊敏な走りを、本格派SUVに。

ジャガー伝統の流麗なフォルムと、SUVらしい快適性を両立

2014年、ドイツのシュトゥットガルトで開催された「オートモーティブ・インテリアス・エキスポ」で、1台の車が衆目を集めた。ジャガーが初めて手掛けたSUVのコンセプトモデルであり、この展示会でコンセプトカー部門デザイン賞を受賞した「C-X17」である。ボンネットバルジからリアハッチへと至る、流れるようなライン。自信と力強さ、官能性みなぎるボディ。SUVらしい存在感を放ちながらも、スポーツカーのように俊敏でスマートなスタイリングを忘れない、ジャガーらしい美しさが見る者の目を奪った。

それから2年。コンセプトカーの秀逸なデザインはそのままに、スポーツカーのDNAを存分に受け継ぎ、より実用性を高めたジャガー初のパフォーマンスSUV、「F-PACE」がついに誕生した。「ジャガー・ランドローバー社」として手掛けたこのモデルには、SUVを専門分野にしてきたランドローバー社のノウハウが詰まっている。クラス屈指の広さを誇るリアシートは、レッグルームもニールームもゆとりがあり、508リッターの積載量を誇るラゲッジスペースは、分割可倒式リアシートを自在に調節すれば最大1598リッターになり、サーフボードやスキー板、スノーボードも楽々と積むことができるのだ。

さらに注目すべきは、「電動サイドステップ」という新機能。SUV独特の着座位置の高さを解消するためのサイドステップは洗練されたフォルムのバランスをこわしがちだが、F-PACEではドアを開けると車体からサイドステップがせり出してくる。「ディプロイアブルサイドステップ」という粋なオプションだ。これにより力強く美しいフォルムはそのままに、実用性を高めることに成功したのである。

撮影協力　ONIJUS COFFEE VILLAGE オニジャス コーヒー ヴィレッジ　大阪府富田林市喜志町5-10-8　TEL/0721-23-8118

My Favorite Life Style

写真は欧州車仕様です

駆け抜ける悦びとともに、レジャーへ、アウトドアへ、アクティブに。

JAGUAR F-PACE

SUVの常識を塗り替える走りと魅力的なオプションにも注目

さて、ここまでF-PACEの実用性ばかり述べたが、もちろんジャガーのこと、「走り」の楽しさを忘れてはいない。F-TYPE由来のシャシーとサスペンション、80%にアルミを使った軽量ボディなど、スポーツカーのDNAを受け継いだF-PACEは軽快で俊敏なハンドリングを実現。ガソリンエンジンに加え、低燃費で経済性に優れ、かつパワフルなクリーンディーゼルも用意されている。力強くスムーズな加速、刺激的な走り、かつ、すべての乗員を安心感に包む乗り心地。走りそのものを楽しみたいときも、ファミリーユースにも、高いレベルで応えてくれる車となっている。

F-PACEを郊外で走らせるなら、パノラミックサンルーフをおすすめだ。抜けるような青空はもちろん、頭上一面に広がる星空を眺めるのもロマンチックだ。子どもたちを乗せれば、大自然のパノラマに歓声を上げる様子が目に浮かぶようだ。

また、F-PACEはアウトドアスポーツの相棒にも最適だが、特にうれしい機能がオプションの「アクティビティキー」。耐衝撃性に優れたウォータープルーフのリストバンド型のキーは、腕に装着したままサーフィンやスイミング、スカイダイビングなどが可能なのだ。施錠・解錠はテールゲートのジャガーロゴにこのキーをかざすだけでできてしまうから、サーフボードなどで手がふさがっていても安心だ。

もちろん、タッチパネル式で直観的に使えるインフォテイメントシステムや、渋滞時に衝突の危険性を軽減する自動緊急ブレーキなど、快適と安全に配慮した多彩なテクノロジーも装備。F-PACEはジャガーの各ショールームで展示されるほか、イベントも企画されているので、ぜひ噂の走りを実際に体感してほしい。

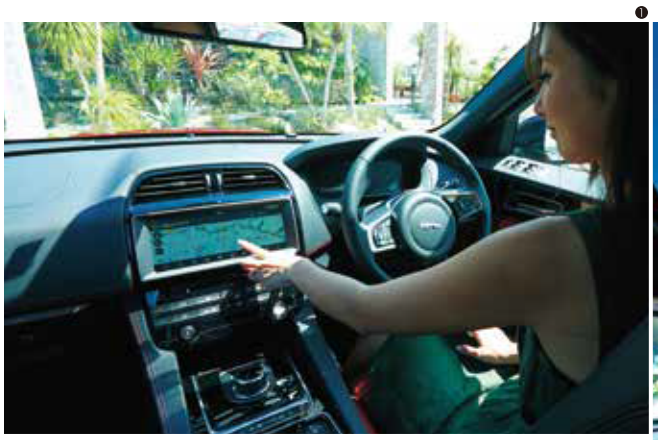
❶

❷

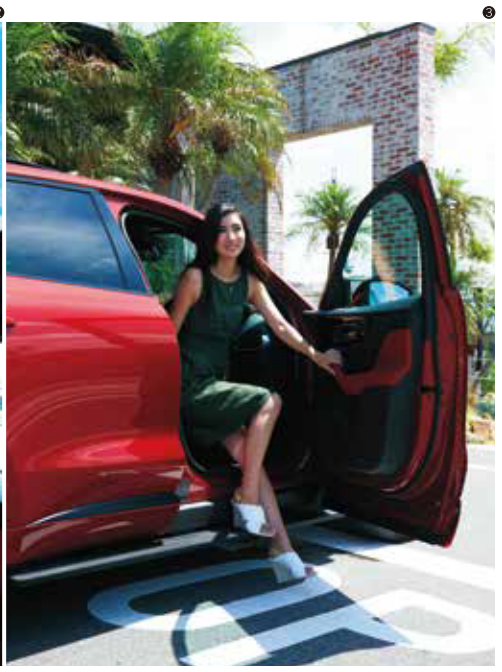
❸

❹

❶コックピットには最新のインフォテイメントシステム「InControl Touch Pro」を標準装備。10.2インチのタッチスクリーンで、多彩な機能をスムーズに操作できる。
❷思い切り開放感を味わいたい人には、パノラミックサンルーフがおすすめ。青空や大自然を満喫できる。
❸ドアを開けると電動でサイドステップがせり出してくるオプションも魅力的。また、車体に付いた泥跳ねなどが服を汚すことがないよう、下部ぎりぎりまでをドアにするなど、デザインにも気遣いがあふれる。
❹508リッターとたっぷりとられたラゲッジスペースは、リアシートを倒せばさらに広がる。

Collaboration Event

F-PACE 特別展示イベント　8/6（土）9:00→18:00（予定）

当日、F-PACEとイベントカードを撮影し、SNSにアップ頂いた方にはジャガーコーヒー/ラテを1杯プレゼント致します。

オニジャス コーヒー ヴィレッジ
大阪府富田林市喜志町5-10-8　TEL/0721-23-8118

@ONIJUS COFFEE VILLAGE

JAGUAR

ジャガー なにわ
TEL/06-4392-1885　定休日/毎週水曜日

ジャガー 神戸中央
TEL/078-321-5777　定休日/毎週水曜日

ジャガー 箕面
TEL/072-721-8883　定休日/毎週水曜日

ジャガー 西宮
TEL/0798-63-6006　定休日/毎週水曜日

ジャガー 堺
TEL/072-255-6855　年中無休

ジャガー 明石
TEL/078-924-4411　定休日/毎週水曜日

My Favorite Life Style

Owner's Voice vol.3

暗く寒い家を、趣のあるレトモダンな上質空間へ。

❶

❷

唯一、空間コンセプトに言及したIDA HOMES

大正時代に建てられた、堂々たる和風建築の「離れ」を有するN邸。しかし、長年暮らしてきた母屋は設備の老朽化が目立ち、庭に面したリビングは伸びきった樹木に光が遮られ暗くて寒い。十分な部屋数があるにも関わらず、Nさんご夫妻はほとんどの時間を狭いダイニングキッチンで過ごしていたという。「せめて水廻りだけでも」と、リフォームを決意し数社に相談したNさんだが、「出される案は設備を新しくするだけで、一様に味気ないものばかり」という状況。そんな中、唯一「空間のコンセプト」に言及したのが、IDA HOMESだった。「どんな空間にしたいですか?」という問いかけから始まった対話の中で、住まいに対する想いや要望が溢れていったというNさん。水廻りはもちろん、居心地が悪くほとんど使われていなかったリビングや和室のリフォーム案が出され、IDA HOMESへの期待感が高まっていったと話す。

オーナーの心をとらえたのは期待を超える大胆な発想

何度もプランを重ね最終的にNさんの心をとらえたのは、リビングを庭にせり出して増築し、離れと母屋をつなぐ大胆なアイデア。「もともと、離れと母屋は濡れ縁でつながっていたものの一度外に出なければならず、煩わしさから物理的にも心情的にも遠ざかっていた」とNさん。実際に現場に足を運んだ設計士から、「もっと離れを活かすべき」という一言で、プランは大きく動き出す。濡れ縁だった部分を屋内に取り込み離れへの行き来をスムーズにした上で、庭の樹木を整理し大きく広げたリビングに光を届け、開放的で明るい空間を実現。また、内装デザインはご夫妻が希望した風格のあるイギリスの民家風に。丁寧につくり上げられた造作の格子窓から望む離れの佇まいが見事に調和し、趣を感じるレトロモダンな空間を生み出した。

デザイン・機能の両面から極上の癒し空間を実現

さらに、将来の暮らしやすさや安全性を考え、生活の場を1階に集中。LDKからトイレを通り抜け寝室につなげるコンパクトでスムーズな動線にも、設計士の細やかな心遣いが込められている。たっぷりの光を採り入れるリビングの大開口には断熱複層ガラスを使用するほか、床下断熱を施し冬の寒さも解消。デザインはもちろん機能面でも、理想的な住空間を実現した。「当初よりも思い切ったリフォームになりましたが、IDA HOMESにお願いして本当に良かった」と話すNさん。その理由は、期待を大きく超えるアイデアと、それらを形にする確かな技術力にあるという。リフォームが完成して約1年。「格式あるホテルのような非日常感漂う空間が、日常の疲れを心地よくリセットしてくれます。家で過ごす時間が大きな楽しみとなりました」。暗く居心地の悪かった古い住まいが、味わいを深め極上の癒し空間へと生まれ変わった。

❶庭へせり出すように増築し、濡れ縁を内部に取り込んだ伸びやかなLDK。位置を変えたキッチンからも、格子窓から望む庭の緑や趣のある景色を楽しめる。
❷LDKからトイレを通り抜け、寝室へとつながるスムーズな動線。年齢を重ねても安心して暮らせる住まいになるよう、随所に心配りが感じられる。

住まう人の人生をより豊かに輝かせるIDA HOMESの家づくり。

1955年、神戸の地で大工の組として誕生し、創業者・伊田昌の匠の技を伝承するIDA HOMES。確かな技術と、豊富な経験とノウハウに裏打ちされた優れた提案力で、新築からリフォームまで、価値ある住宅建築を多数手がけている。その最も大きな特徴は、オーナーの要望にただ応えるだけではなく、期待を上回りさらなる心地よさや住まいの価値を追求する視点だ。出発点となる対話ではオーナーのライフスタイルや理想の暮らしを浮き彫りにする。暮らしそのものにアプローチする揺るぎないスタンスこそが、より高い満足を生み出している。

次回予告 Owner's Voice vol.4

森の中で暮らすような開放感あふれる住まい

斜面地に自然のままの雑木林が残る敷地を活かし、野趣あふれる緑の風景を住まいの中に緑を取り込んだY邸。住宅地でありながら、まるで森の中で暮らすような開放感あふれる住まいをご紹介します。

Owner's Voice はVol.5以降も新築・リフォームの施工事例をご紹介予定です

data

■お問い合せ /

IDA HOMES

株式会社 伊田工務店　兵庫県神戸市灘区城内通4-7-25

0120-808-417

www.idahomes.co.jp

IDA HOMES 検索

ゆったりと旅の愉しみを心ゆくまで味わい尽くす極上のプラン。

ゆとりの行程と限定人数 手厚いサポートで優雅に過ごす

以前も当誌面で取り上げたルックJTBの「心ゆく旅」の10月～2017年4月のツアーが好評発売中だ。当商品が提案するのは、時間に追われず、疲れを感じず、きめ細やかなサポートを受けられる上質な旅。同行する添乗員は、お客様からのアンケート評価が高いベテラン添乗員。また、現地では豊かな経験と質の高い知識を有する現地ガイドが案内してくれるツアーもある。ツアーの人数は最大16名と限定されており、長距離のバス移動は1名で2席使えたり、ホテルのチェックイン・アウトの時間が短くて済んだり、この人数ならではのメリットが心地いい。食事でも、おすすめメニューから好きなものが選べたり（左記日程中「お気に召すままメニュー」を指す）、プライベートなテーブルが用意されたりと配慮が光る。

日程もゆったり組まれており、芸術鑑賞や街歩きも時間にせかされる事なく楽しめる。ホテルはルックJTBでは最上級ランクのSLグレードも用意されており、しかも2～3連泊が中心なので、荷造りや移動に費やす時間が少ないのもうれしい限りだ。自宅から空港までは、行き帰りともスーツケースを宅配してもらえる。さらに、飛行機内でもゆっくり過ごしたいなら、ビジネスクラス席プラン（左下画像参照）を選ぶといいだろう。この際、とことん優雅に楽しむのもいいかもしれない。

もし、体調不良などで行けなくなった場合、気になるのが取消料だが、60歳以上の方は出発の14日前までなら、当初参加予定ツアーの出発日から3カ月未満の間に出発する次回の旅行を申し込めば、なんと取消料をルックJTBが負担（詳細はパンフレット参照）。シニア世代が安心して申し込める仕組みも心憎い。

ドレスデンのクリスマス

人気のクリスマス市と歴史ある街を楽しむドイツの旅

今から申し込むなら、ドイツのクリスマスを楽しむツアーがおすすめだ。冬のヨーロッパ旅行で人気を誇るクリスマス市を、ベルリン、ライプチヒ、ドレスデンと、3か所を満喫できる。ホテルは、ベルリン・ドレスデンでそれぞれ3連泊。特に、ドレスデンで泊まる「ケンピンスキー・タッシェンベルクパレ」ホテルは注目だ。1708年にアウグストゥス王が迎賓館として建てた宮殿を再建したもので、バロックからロココ様式の華麗な意匠が目を惹く。「豪華な城」さながらのホテルで過ごすひとときは、格別なものになりそうだ。

また他にも、ドイツを代表する名ブランド、マイセン磁器でサーブされるランチを楽しんだり、絵画館で世界的な名画を鑑賞したり、ゆったりした行程ながらも歴史ある都市の魅力を存分に楽しめる内容となっている。尚、このツアーは、11月30日出発なら、一人部屋追加代金が通常の半額になる。一人旅を計画しているなら、ぜひ利用したいところだ。

ドレスデンのクリスマスマーケット

ビジネスクラス

※シートの例
路線・機材により異なります。

LOOK JTB

ベルリン・ドレスデンの2都市で各3連泊 ゆったり旅するドイツのクリスマス8日間

日次	Schedule
1	関空発 ✈ 10:45：関空（LH741便）✈ 並び席をご用意/申込条件あり フランクフルト乗継 ✈ 夜：ベルリン着　3連泊 ベルリン泊
2	08:30：ベルリン 🚌（約1時間/35km） 世界遺産ポツダム市内観光（マスターガイドがご案内）🚌（約1時間/35km） 15:30：ホテル着 夕刻：ベルリンのクリスマスマーケット　歩く度B ベルリン泊
3	09:00：ベルリン市内観光とペルガモン博物館見学（マスターガイドがご案内） 「お気に召すままメニュー」の昼食 14:00：自由行動　歩く度A ベルリン泊
4	08:45：ベルリン 🚌（約3時間/192km）[WC1] ライプチヒ市内観光　ライプチヒのクリスマスマーケット 🚌（約1時間50分/114km） 18:00：ドレスデン/ホテル着　歩く度B 3連泊 ドレスデン泊
5	09:30：ドレスデン 🚌（約45分/25km） マイセン磁器工房と博物館見学 🚌（約45分/25km） 芸術と文化の都ドレスデン市内観光 17:30：ホテル着 夜：ドレスデンのクリスマスマーケット　歩く度B ドレスデン泊
6	09:00：ドレスデン 🚌（約2時間/65km） おもちゃの街ザイフェン観光 🚌（約2時間/65km） 17:00：ホテル着　歩く度A ドレスデン泊
7	朝：ホテル発 🚌 ドレスデン ✈ フランクフルト乗継 （LH740便/13:25発）　並び席をご用意/申込条件あり　機中泊
8	08:20：関空着

歩く度A⇨総歩行時間が約30分～約2時間
歩く度B⇨総歩行時間が約2時間～約4時間
WC1⇨トイレ休憩回数（目安）

マスターガイド　ルックJTBが誇る経験豊かな現地日本語ガイドです。以下3項目を満たし、現地オフィスの代表者が推薦する者を指します。
①当該国で認定されたガイド・ライセンスを有すること
②豊かなホスピタリティを有すること
③歴史、文化、植物、食事、ワイン等得意分野・専門分野を有すること

●発着地／関空
●日本発着時利用航空会社／ルフトハンザドイツ航空（LH）
●利用ホテル／（）内はグレード
〈ベルリン〉
11/30・12/7発…NHコレクション・ベルリン・フリードリヒシュトラッセ（A）
12/14発…マリティム・プロアルテ（A）
いずれも　フリードリッヒ通り徒歩圏
〈ドレスデン〉ケンピンスキー・タッシェルベルクパレ（SL）
★全都市バスタブ付きのお部屋をご用意
●食事／朝食6回・昼食5回・夕食3回（機内食除く）1日目のお部屋及び昼・夕食時には、ミネラルウォーターをご用意します（和食時除く）
●添乗員／お客様満足度95点以上かつ経験1,000日以上のセレクト添乗員がご案内します。2013年4月～2016年3月にご参加いただいたアンケートを集約（JTBワールドバケーションズ調べ）
●最少催行人員／10名（赤文字の出発日は6名）

コースNo.　TB6C8-ZZ1

出発日・旅行代金（2名1室利用／おとなお1人）

赤文字の出発日は**6名様**より出発保証

ご出発60日前の時点で、ご旅行契約されたお客様の人数が最少催行人員に満たない場合は、催行を中止させていただくことがあります。

燃油サーチャージ・宿泊税を含む　（単位：円）
※国内空港施設使用料等および海外空港諸税、旅客保安サービス料が必要となります。

出発日（曜日）		最少催行人員	旅行代金 エコノミークラス席	旅行代金 ビジネスクラス席
11月	30（木）	6名	469,000	699,000
12月	7（水）	10名		709,000
	14（水）	6名		
上級エコノミークラス席プラン追加代金				130,000
お一人部屋追加代金（相部屋不可）			12/7・14発	98,000
お得なお一人部屋追加代金（相部屋不可）			11/30発	49,000

■**燃油サーチャージについて**…旅行代金に燃油サーチャージは含まれております。燃油サーチャージが増額または減額、廃止されても、増額分の追徴ならびに廃止を含む減額分の払い戻しはございません。■**並び席の申込条件について**…事前に座席番号の回答はお受けできません。通路側、窓側などのご希望はお受けできません。■**ご注意**…●お電話でのお問い合せの際には満員の場合がございます。●凡例：✈飛行機、🚌バス●食事回数に機内食は含まれません。●ホテルグレード区分は弊社基準となります。●当社は入手した個人情報をもとに後日ダイレクトメールなどをお送りする場合があります。希望されない場合はお申し出ください。第三者への開示はいたしません。●詳しい旅行条件を説明した書面をお渡しいたしますので、事前にご確認のうえ、お申し込みください。

他の方面も多数ご用意！　心ゆく旅　検索

販売店に取次ぎご案内します！
JTB旅の予約センター 0570-074-489 年中無休 営業時間9:00～20:30 毎日20:30まで受け付け

受託販売 JTB関西
観光庁長官登録旅行業第1775号
一般社団法人日本旅行業協会正会員
大阪府大阪市中央区久太郎町2-1-25 〒541-0056
ボンド保証会員 一般社団法人日本旅行業協会正会員
旅行業公正取引協議会会員

ルックJTBおすすめコースの最新情報が満載！ 詳しくは ルックJTB で 検索
旅行企画・実施 JTBワールドバケーションズ
観光庁長官登録旅行業第1691号 一般社団法人日本旅行業協会正会員
〒141-0021　東京都品川区上大崎2-24-9

My Favorite Life Style

贅沢な時間を優雅に愉しむ、大人の上質ゴルフライフ。

自然林を活かし、ゆったりと設計された美しいコース

ゴルフ場の多い界隈でも安定した人気を誇る「キングスロードゴルフクラブ」。姉妹コースの三田レークサイドカントリークラブとともに名門ゴルフ場として知られ、8月5・6日には、南都オープンゴルフトーナメントが開催される。

全ホールの高低差が20m以内と、フラットで広々としたフェアウェイが開けており、メンテナンスの行き届いた美しいコースであるため、接待ゴルフにも重宝されているという。同クラブのコースを設計したのは、日本のゴルフ場設計の第一人者、故鈴木正一氏。自ら「会心の作」と呼んだ18のステージは、自然の妙と人の技が一体となった作品である。点在する大小の池と緩やかな起伏を巧みに取り入れ、自然林を活かして各ホールを完全にセパレート。ゆったりとられたティーグラウンドやベント芝のワングリーンを自然林が取り囲む素晴らしいロケーションの中、清々しい気分でプレーできる。

風格あるクラブハウスは大切なゲストのもてなしに最適

レンガで彩られた重厚な雰囲気のクラブハウスは、スコティッシュの伝統とモダンな趣が融合した空間。館内に足を踏み入れると、そこは吹き抜けの天井からやわらかな光が注ぐ、広く品格のあるロビーだ。エレベーターで3階のラウンジへ上がれば、左右に広がる大きな窓から六甲連山を背景に従えたコースの全景が見渡せる。

格調高く落ち着いた雰囲気のレストランにはステーキコーナーがあり、目の前で焼かれるステーキに舌鼓を打つも良し、テーブル席で豊かに広がる緑を眺めながら味わうも良し。昼食時でもプレー後でも、希望に合わせて提供してくれるという。

大切なゲストを接待するときには、VIPルームをおすすめしたい。希少価値の高い国産の古代ヒノキを使った専用バスルームがあり、サウナ室も用意されている。海外の高級家具で設えられた落ち着きのあるこの部屋は、最高のもてなしにふさわしい。また、一般の男性バスルームからは日本庭園が見え、ゴルフをするなら快適な環境で贅沢にゆったりとプレーしたいという人には理想的なゴルフ場である。

開場25周年を迎えた当クラブでは「特別ご入会キャンペーン」を実施中。期間限定で名義書換料が減額となり、一般書換料80万円がなんと25万円になる。思わず食指が動く価格だ。メンバー第一の運営を行う人気のゴルフ場だけに、これはめったにないチャンスと言えそうである。

Honor the spirit of first-class club
KING'S ROAD GOLF CLUB

開場25周年記念　特別ご入会キャンペーン

平成27年10月1日～平成28年11月30日

※税別料金

名義書換料　800,000円 → **250,000円**

視察プレー受付中
ぜひこの機会に、
クラブ全体を体感され
入会をご検討くださいませ。

キングスロードゴルフクラブ

兵庫県三木市吉川町前田447-1
TEL 0794-73-1111　FAX 0794-73-1555

❶吹き抜けの天井から自然光が差し込むロビー。正面のガラス窓の向こうに、なだらかなコースが広がっている。
❷レストランのステーキコーナーでは、目の前で肉が焼き上がる様子を眺めながら食事を楽しむことができる。
❸国産の古代ヒノキを使った、VIPルームの専用バスルーム。
❹3階のラウンジとテラスから、コースの全景と背後に連なる六甲連山のパノラマを堪能。

My Favorite Lif e Style

Black Ceramics Limited Collection
スプリングドライブクロノグラフGMTムーブメントキャリバー「9R96」搭載モデル
SBGC017

限定数量/600本
駆動方式/9Rスプリングドライブ　キャリバーNo/9R96　ケース材質/ブライトチタンとセラミックスケース ベゼル部:セラミックス
バンド材質/クロコダイルバンド　ガラス材質/デュアルカーブサファイアガラス　コーティング/内面無反射コーティング
中留/ワンプッシュ三つ折れ方式　精度/精度:平均月差±10秒　防水/日常生活用強化防水(10気圧)　重さ/117.0 g
ケースサイズ/縦52.5mm×横46.4mm×厚さ16.1mm
¥1,400,000（税抜）

GS
Grand Seiko

「用の美」を極めた、静謐なる日本の名機。

Black Ceramics Limited Collection

使うほどに手放せなくなる考え抜かれた機能と装着感

海外ブランドの時計をひと通り経験した、目の肥えた人が選ぶといわれるグランドセイコー。日本人の美意識を反映した、こまやかな配慮にファンの多いブランドである。その限定モデルが発売となった。視認性の高い立体的な針とインデックスを特徴とする、伝統の「セイコースタイル」はそのままに、より先鋭的にデザインされた「ブラックセラミックス リミテッドコレクション」。研磨しにくいセラミックスの全ての面を鏡面仕上げにし、稜線を際立たせた多面体のフォルムが印象的だ。セラミックスを磨きこむことで生まれた得も言われぬ奥深い輝きと、これまでにないスポーティな意匠が独特の存在感を放っている。

この限定モデルは、販売店もグランドセイコーの「マスターショップ」に限られる。南船場にある「やぶ内時計舗」は、その数少ない店舗のひとつ。明治5年創業の老舗であり、正規特約店として国産・舶来、あわせて約20ブランド以上の時計を扱う。取締役社長の藪内さんにグランドセイコーの魅力を伺った。

「まず、難易度の高い仕上げが醸し出す美しさですね。例えば、ケースのサイドを通る超鏡面研磨された平面。技術も手間も要るのですが、シャープな印象になります」。また、インデックスや針はダイヤカットを施し、平坦さ、艶、エッジを立てる。これによって少ない光でも輝き、夕暮れなどでも見やすいのだ。

限定モデルにも使われている9Rスプリングドライブムーブメントは、日本でもセイコーだけが持つ高い技術力が活かされている。機械式とクオーツ式のメカニズムを融合することで、電池も充電池も搭載せず、クオーツ並みの高精度を実現した新機構だ。「クオーツ式でも機械式でも、秒針は刻むように動くのが普通ですが、これはスーッと滑らかに動く。これがまた美しいんです」。また壊れにくさ、使用感、メンテナンス性の高さにも配慮するのがセイコーだ。例えば、メタルバンドは可動箇所が多く、しなやかに腕にフィットし、何かあったときには簡単にバンドだけ交換できる構造になっている。「あくまで実用性を追求した上での美しさ。だから、使うほどに魅力が際立つんですね」と藪内さんは語る。

Black Ceramics Limited Collection
新スプリングドライブGMTムーブメントキャリバー「9R16」搭載モデル
SBGE039

限定数量/500本
駆動方式/9Rスプリングドライブ　キャリバーNo/9R16
ケース材質/ブライトチタンとセラミックスケース ベゼル部:セラミックス
バンド材質/クロコダイルバンド　ガラス材質/デュアルカーブサファイアガラス
コーティング/内面無反射コーティング　中留/ワンプッシュ三つ折れ方式
精度/精度:平均月差±10秒　防水/日常生活用強化防水(10気圧)
耐磁/あり　重さ/114.0 g
ケースサイズ/縦52.5mm×横46.4mm×厚さ15.0mm
¥1,150,000（税抜）

グランドセイコーフェア開催
7月29日(金)～8月21日(日)
期間中にグランドセイコーをご購入された方にオリジナルグッズを差し上げます。
数に限りがございますのでまた商品が変更になることがございます。御了承ください。

トートバック（帆布製）

創業明治五年
やぶ内時計舗

やぶ内時計舗
大阪府大阪市中央区博労町4-3-12
TEL/06-6253-6110(代)
営業時間/午前11時～午後8時　定休日/水曜日
mail/info@yabuuchi.co.jp

主な取扱いブランド
他にも、国内外20以上のブランドを扱っております。
Breguet　Cartier　BLANCPAIN　JAEGER-LECOULTRE　OMEGA　MONT BLANC　Cuervo y Sobrinos　BALL　MAURICE LACROIX

My Favorite Life Style

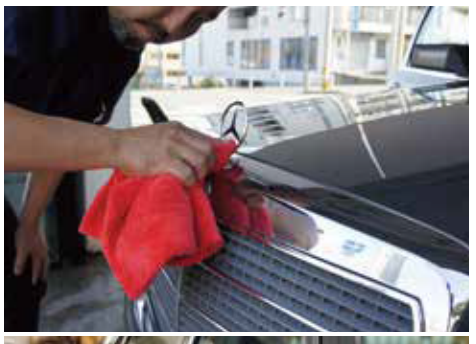

「洗車ソムリエ」ならではの上質なケアで愛車を美しく。

大切な車には洗車ソムリエによる洗車をおすすめします。

普通の洗車とは一線を画すワールドスタイルの洗車は日本洗車ソムリエ協会による検定試験を合格したものだけが、行えるハイクオリティーな洗車術。

専門店にしか取得できない資格、より車の事や洗剤の知識、環境や公害の事までを学んだ洗車ソムリエ。この資格を取る事で車のボディーの汚れを迅速かつ丁寧に把握し百十五項目のポイントをチェックし綺麗にする。

また車内清掃には特に気を遣い使用する洗剤等、お子様にも安全を配慮した肌にとても優しい物を使い室内空間を更なる安心、安全で清潔といった所までの車両のすべてを任す事ができる。またこの資格には一般用もあり、洗車ソムリエ検定三級は個人でも気軽に受講することができるので一度講習を受けてみるのもいいかもしれない。

当社のオーナーは洗車ビジネスに関わり二十年の経験をもち、車の事を相談し任せる事が出来る。待合スペースにもこだわり会員になれば特別ルームで時間待ちができる。

ワールドスタイルは今後、時代のイノベーションを巻き起こし、必要とされるものではなくお客様が望む物は、何なのかを追及しつつ世界に向け邁進しつづけるそんな洗車専門店である。

洗車専門店　ワールドスタイル
大阪府箕面市白島3丁目3番11号
TEL/072-720-7001（完全予約制）
営業時間/10:00 ～ 18:00（最終受付17:00）
定休日/毎週月曜日・第2、第4日曜日・イベント時

交通/地下鉄「千里中央駅」バス白島北停留所すぐ

http://world-style.jp

My Favorite Life Style

TOPICS

忙しい朝にも、美味しくて便利

雪の下から1本1本収穫される、果実のように甘みが増した〈ふかうら雪人参〉をそのままポタージュ。とろっと濃厚で贅沢な味わい。栄養たっぷりで低カロリー、冷やして食べるのもおすすめ。忙しい朝でもしっかり栄養補給！「ユキポタ」で検索を。

株式会社キタマ コンツェルトハウス事業部
大阪府守口市南寺方東通4-4-15
TEL/06-6997-3232
http://www.konzerthaus.jp/

PRESENT

ビアガーデン前売り券（￥6,800相当）をペア3組にプレゼント

ベイサイドの煌めく夜景を臨みながら楽しめる、屋上ビアガーデン。BBQ定番メニューの他、ドイツをテーマに多彩な料理とビール・ワイン等が食べ飲み放題で楽しめる。

ハイアット リージェンシー 大阪
大阪市住之江区南港北1-13-11　TEL/06-6612-1234　営業時間/18:00～22:00
（土・日・祝日、お盆は二部制17:00～19:00、20:00～22:00）※8/16を除く火曜定休

プレゼント応募方法

ハガキに、1.希望商品名、2.住所・氏名・年齢・性別・職業・電話番号、3.今興味のあること（もの）、4.本紙へのご意見・感想を明記の上、下記までご応募ください。〒532-0004大阪府大阪市淀川区西宮原2-1-3 SORA新大阪21 15F
株式会社デイリー・インフォメーション関西「ビズスタ編集部」宛
□応募締切：8月5日（金）消印有効　プレゼント当選者の発表は、商品の発送をもって代えさせていただきます。

<個人情報取り扱いについて>ご回答いただいた内容は、プレゼント発送及び個人を特定できない統計資料の作成などに利用させていただきます。ご住所などの個人情報データは個人情報保護法上、第三者に引き渡すことはございません。

My Favorite Life Style

ロシアの巨匠、ゲルギエフが贈る名作オペラ。甘美なる「エフゲニー・オネーギン」を新劇場で。

©N.Razina

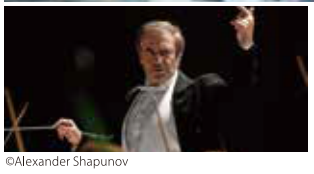

©Alexander Shapunov

日　時：2016年10月8日（土）午後 2時開演
開　場：ロームシアター京都メインホール
出演等：ワレリー・ゲルギエフ（指揮）
　　マリインスキー歌劇場管弦楽団・合唱団　他
料　金：S席￥39,000　A席￥27,000（B・C・D席完売）

今年1月にリニューアルオープンしたロームシアター京都（京都会館）。メインホールは2000席を超える客席数を誇り、オペラなど大規模な総合舞台芸術公演も上演できる舞台となった。また、公演前にはブック&カフェで作品に関する知識を深めたり、公演後はレストランで余韻に浸ったりと、さまざまな楽しみ方ができるのもうれしい。

ここで今秋開催される注目の演目が、ロシアの世界的なオペラハウス「マリインスキー劇場」の「エフゲニー・オネーギン」。チャイコフスキーの甘美な音楽とともに繰り広げられるすれ違いの愛の悲劇が、観る者を惹きつける名作である。マリインスキー劇場総裁であり、世界中で活躍する人気指揮者でもある、ワレリー・ゲルギエフ氏自らが厳選した自信作。ぜひ劇場で生の感動を味わってほしい。

ロームシアター京都
京都市左京区岡崎最勝寺町13
TEL/075-746-3201（チケットカウンター）　FAX/075-746-3366
http://rohmtheatrekyoto.jp/

低コスト、節税、低リスク 新築木造アパートという選択

収入を増やしたい。老後のための資金を確保したい。など、その方法として、アパート経営を考える人は多いだろう。株などよりも安定した収入が見込めそうだが、利回りはどうか。中古物件を買えば収益率は高くなるが、建物自体のトラブルのリスクも高くなる。かといって新築では建築費がかさみ、利回りが低くなる。そのいいとこ取りができる解決法が、実は新築の木造アパートである。

木造建築は、鉄筋コンクリート造に比べて建築費が約3分の2。減価償却期間は鉄筋コンクリート造の47年に対して22年であり、節税効果に優れている。しかも、鉄筋コンクリート造では現場で鉄筋材を組み立てるために広い作業スペースが必要となるが、木造は現場で加工組立できるため、余分な場所や費用がかからない。さらに、土地の大きさや形に合わせた設計・建築ができるので、無駄なく部屋数も確保できるのだ。

徹底的な構造計算で最安値に挑戦「エムズスタイル13」

実際、コストを抑えつつ、しっかりとした造りでなければ安泰な経営は望めない。この点で高い評価を得ているのが、「エムズスタイル13」である。「木造3階建賃貸アパートの建築費・最安値の日本一を目指す」というスローガンを掲げる同社。徹底的なコストカットの秘密は、構造計算にあるという。

構造計算といってもさまざまなものがあるが、一般的な木造3階建戸建て住宅の場合、構造計算書は約250ページ。これに対して同社は、木造3階建住宅延べ35坪で500ページ以上、木造3階建アパート延べ180坪でなんと2000ページ以上。国土交通省住宅局承認の計算方法で、綿密な計算を行う。これにより合理的な構造を形成し、コストダウンが図れる。緻密な計算は確固たる安心にもつながる。だから、建物のリスクを回避しながら、高い収益率を実現できるのだ。

土地を所有していない場合でも土地探しからサポートしてくれるので、まずは一度相談を。個別の要望に担当者が丁寧に対応してくれる「プライベートセミナー」もあるので、利用してみるのもいいだろう。

施工例

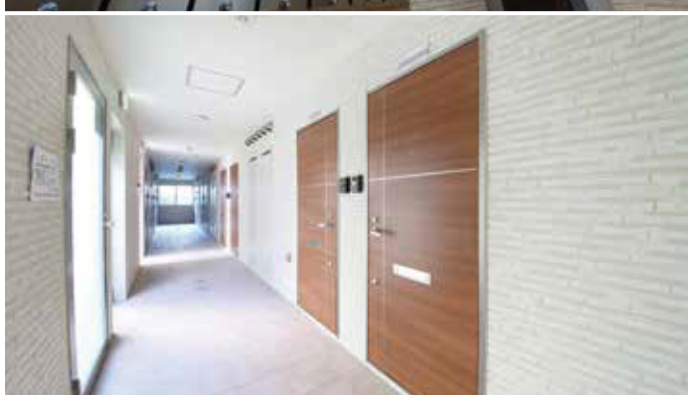

収益が上がるアパート経営。建築費の緻密なカットが決め手に。

エムズスタイル13 株式会社

エムズスタイル13株式会社

大阪府枚方市南楠葉1丁目6番8号
プレザントハウス203
TEL/072-864-2022　FAX/072-864-2033
営業時間/午前11時～午後8時　定休日/水曜日
www.hirakatahome.com

エムズスタイル13 アパート　検索

0120-572-374 営業時間 9:00～18:00